



Ayuntamiento de
Candelaria

PLAN DE EMERGENCIAS MUNICIPAL DE CANDELARIA

INFORMACIÓN A LA POBLACIÓN





Ayuntamiento de
Candelaria

LAS EMERGENCIAS ...

- Se nos presentan en la mayoría de los casos de forma inesperada...
- Carácter colectivo: estos acontecimientos afectan a grupos de población que están establecidos en la misma zona ...
- Los daños que se originan son tanto materiales como humanos...
- Desproporción inicial entre los recursos y medios intervinientes...





Ayuntamiento de
Candelaria

CONCEPTOS A CONSIDERAR

URGENCIA: Situaciones diarias de poca importancia.

ACCIDENTE: Suceso eventual que altera el orden regular de las cosas.

EMERGENCIA: Situación de peligro o desastre que requiere de una acción inmediata.

DESASTRE: Toda la población se ve afectada. La vida social se ve alterada. Los sistemas de respuesta pueden quedar indemnes.





Ayuntamiento de
Candelaria

CONCEPTOS A CONSIDERAR

CATÁSTROFE: Cuando la actualización del riesgo puede afectar a una comunidad de personas o bienes y requiera la intervención coordinada de los recursos con los que cuentan las respectivas administraciones.

CALAMIDAD PÚBLICA: Cuando la catástrofe afecta a extensas zonas geográficas y, por lo tanto, hay que adoptar medidas drásticas para contener su propagación, socorrer a los afectados y proceder a la reparación de los daños causados por la misma.





Ayuntamiento de
Candelaria

CONCEPTOS A CONSIDERAR

RIESGO: Contingencia o proximidad de un daño.

VULNERABILIDAD: La vulnerabilidad a los desastres es una condición producto de las acciones humanas. Indica el grado en que una sociedad está expuesta o protegida del impacto de las amenazas naturales.

RESILENCIA: Habilidad para resurgir de la adversidad, adaptarse, recuperarse y acceder a una vida significativa y productiva.

PREVENCIÓN: Preparación y disposición que se hace anticipadamente para evitar un riesgo.





Ayuntamiento de
Candelaria

TIPOS DE CATÁSTROFE

NATURALES: Son los riesgos que tienen su origen en fenómenos naturales (inundaciones por lluvia, daños en infraestructura por viento, etc.).

TECNOLÓGICAS: Son los riesgos antrópicos derivados del desarrollo tecnológico, aplicación y uso de las tecnologías (industrias, transporte, almacenamiento, etc.).

ANTRÓPICAS: Son aquellos riesgos producto de acciones humanas (guerra, incendios, etc.).





Ayuntamiento de
Candelaria

¡NUESTROS RIESGOS!

NATURALES



INUNDACIONES POR LLUVIA



EFECTOS



Inundaciones, desbordamientos de barrancos, desprendimientos y movimientos de laderas, inundaciones por obstrucción de cauces naturales o artificiales.





Ayuntamiento de
Candelaria

¡NUESTROS RIESGOS!

INUNDACIONES POR LLUVIA



MEDIDAS DE AUTOPROTECCIÓN (1)



Mantenga la calma y permanezca en su vivienda.

***Prestar atención a las indicaciones de las
Autoridades de Protección Civil que se darán a
través de los medios de comunicación.***

***Circule preferentemente por carreteras principales
o autopistas.***





Ayuntamiento de
Candelaria

¡NUESTROS RIESGOS!

INUNDACIONES POR LLUVIA



MEDIDAS DE AUTOPROTECCIÓN (2)



No cruce por puentes a los que el agua rebase por encima.

Nunca acampe en lugares inundables.

No entre en las zonas bajas o inundables de la casa.





Ayuntamiento de
Candelaria

¡NUESTROS RIESGOS!

INUNDACIONES POR LLUVIA



MEDIDAS DE AUTOPROTECCIÓN (3)



Nunca utilice el ascensor.

Desconecte la corriente eléctrica.

Si llega el caso, no dude en abandonar la vivienda.

***Si el agua le aísla en la parte superior de su casa,
no la abandone a nado***





Ayuntamiento de
Candelaria





Ayuntamiento de
Candelaria

¡NUESTROS RIESGOS!

NATURALES



RIESGO POR VIENTOS FUERTES



EFECTOS



Caída de ramas, cascotes, macetas, luminarias, muros, etc., daños en cultivos, propagación de incendios, daños en el suministro de servicios básicos (luz, teléfono, etc.)





Ayuntamiento de
Candelaria

¡NUESTROS RIESGOS!

VIENTOS FUERTES



MEDIDAS DE AUTOPROTECCIÓN (1)



Cierre puertas y ventanas.

Retire de balcones y azoteas las macetas y todos los objetos que puedan caer a la calle.

Compruebe las sujeciones de antenas, toldos, planchas, andamios y vallas publicitarias.

Aplazar los desplazamientos por carretera.





Ayuntamiento de
Candelaria

¡NUESTROS RIESGOS!

VIENTOS FUERTES



MEDIDAS DE AUTOPROTECCIÓN (2)



Evite caminar por jardines o zonas arboladas.

Aléjese de muros, grúas, andamios, letreros luminosos, vallas publicitarias y demás estructuras.

Circule despacio y con precaución ante la posible presencia de obstáculos en la vía.





Ayuntamiento de
Candelaria

¡NUESTROS RIESGOS!

VIENTOS FUERTES



MEDIDAS DE AUTOPROTECCIÓN (3)



En el campo, busque las zonas bajas evitando los valles profundos.

No se siente, ni se sitúe sobre nada mojado.

Evite el llamar por teléfono, a fin de evitar que se colapsen las líneas.





Ayuntamiento de
Candelaria





Ayuntamiento de
Candelaria

¡NUESTROS RIESGOS!

NATURALES



RIESGO POR INCENDIO FORESTAL



EFECTOS



Fuego de subsuelo: queman la capa de humus del suelo pero no arden de forma apreciable sobre la superficie; **Fuego de superficie**: queman el sotobosque y los residuos superficiales; **Fuego de corona o copas**: avanzan por las copas de los árboles o arbustos





Ayuntamiento de
Candelaria

¡NUESTROS RIESGOS!

INCENDIO FORESTAL



MEDIDAS DE AUTOPROTECCIÓN (1)



Para realizar una quema de rastrojos, solicita el permiso al Cabildo, porque además te facilitarán los medios para que lo hagas de forma segura.

En época de incendios forestales, procura caminar siempre por zonas de gran visibilidad.

Si detectas un incendio forestal o un humo que te haga sospechar, llama inmediatamente al 1-1-2.





Ayuntamiento de
Candelaria

¡NUESTROS RIESGOS!

INCENDIO FORESTAL



MEDIDAS DE AUTOPROTECCIÓN (2)



Trata de informar de su ubicación con la mayor exactitud posible.

Colóquese en un lugar seguro.

En caso de quedar rodeado por el fuego, trata de llegar a la zona ya quemada, alejándote del fuego por las zonas laterales del mismo y en sentido contrario a la dirección del viento.





Ayuntamiento de
Candelaria

¡NUESTROS RIESGOS!

INCENDIO FORESTAL



MEDIDAS DE AUTOPROTECCIÓN (3)



Nunca te sitúes en la parte alta de una montaña ni corras en sentido ascendente

Si la situación se torna peligrosa, acuéstate en el suelo y trata de respirar a través de una prenda mojada.

Nunca intentes huir de la zona atravesando caminos afectados por el fuego o por columnas de humo.





Ayuntamiento de
Candelaria

¡NUESTROS RIESGOS!

INCENDIO FORESTAL



MEDIDAS DE AUTOPROTECCIÓN (4)



A la hora de evacuar la zona, no correr.

Caminar con calma pisando terreno firme y seguro.

Durante un incendio queda totalmente prohibido el acceso a la zona.

Para colaborar debes dirigirte al Ayuntamiento.





Ayuntamiento de
Candelaria





Ayuntamiento de
Candelaria

RECOMENDACIONES GENERALES

MEDIDAS DE AUTOPROTECCIÓN (1)



Evitar salir de su domicilio.

Cerrar y asegurar puertas y ventanas.

Estar atentos a las informaciones transmitidas por las emisoras de radio, televisión u otros medios.

Si es sorprendido por el temporal buscar refugio.





Ayuntamiento de
Candelaria

RECOMENDACIONES GENERALES

MEDIDAS DE AUTOPROTECCIÓN (2)

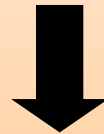

Dejar los vehículos en zonas protegidas del viento y del agua e inmovilizarlo

Los conductores de transporte de mercancías peligrosas deben extremar las precauciones.

No usar vehículos ligeros con poca estabilidad.





Ayuntamiento de
Candelaria

RECOMENDACIONES GENERALES

MEDIDAS DE AUTOPROTECCIÓN (3)

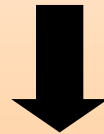

Tenga un aparato de radio a pilas y siga las instrucciones transmitidas por las autoridades competentes por medio de la radio y televisión.

Evite el llamar por teléfono, a fin de evitar que se colapsen las líneas.

En caso de emergencia no dude en llamar al 1-1-2.





Ayuntamiento de
Candelaria

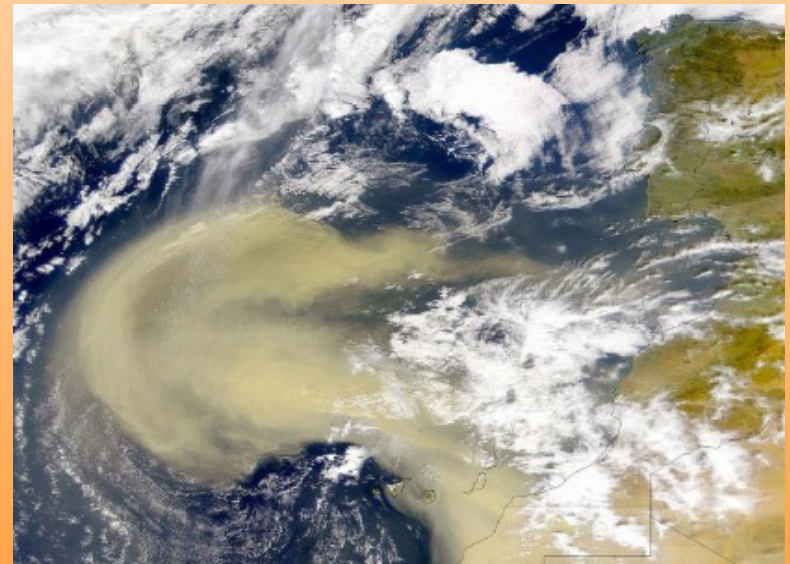



Ayuntamiento de
Candelaria

FASES DEL PLAN DE EMERGENCIAS MUNICIPAL





Ayuntamiento de
Candelaria

FASES DEL PEMU

FASE	SITUACION	FENÓMENO/SUCESO
SEGUIMIENTO	NORMALIDAD	No existen previsiones de que el fenómeno pueda materializarse. No hay Activación del PEMU de La Candelaria.
PRE-EMERGENCIA	PREALERTA Predicción a medio plazo.	Predicción de fenómeno o de condiciones propicias para que se desencadene. Activación Preventiva del PEMU de Candelaria.
	ALERTA Predicción a corto plazo.	
	ALERTA MÁXIMA Predicción a muy corto plazo.	
EMERGENCIA	ACTUACIÓN PROGRESIVA	La actualización del fenómeno resulta inminente o se está produciendo. Activación Operativa del PEMU de Candelaria.
	ALARMA	Los medios de actuación previstos en el Plan requieren ayuda extraordinaria.
FIN DE LA EMERGENCIA	Rehabilitación de los servicios esenciales.	Las consecuencias derivadas del siniestro, dejan de constituir un peligro para las personas, los bienes y el medio ambiente.

