José Francisco Hernández Toledo

# 7 Musical Haikus for Woodwind Quintet

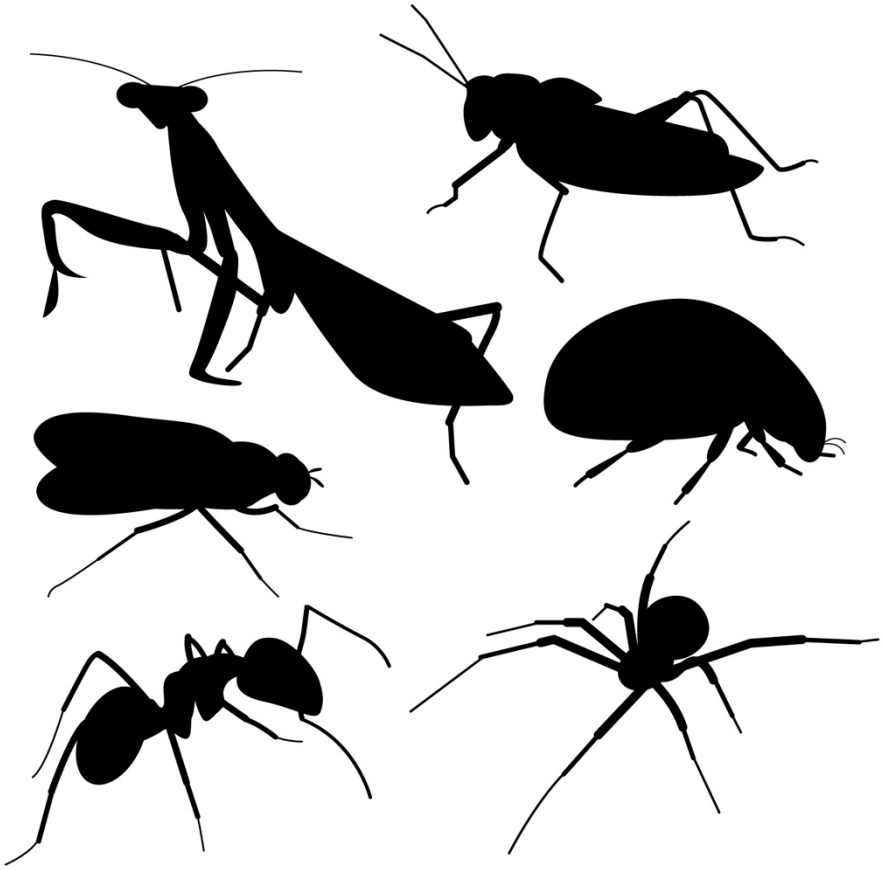

Nº Reg. Prop. Intelectual 00765-02652214
ISWC T3336793905

SOBRE LA OBRA

**7 Musical Haikus for Woodwind Quintet**, representan una colección de siete piezas breves, basadas en la forma poética homónima en su nombre, piedra angular de la poesía japonesa.

Se conforma así, una suerte de *suite* variopinta, que intenta describir con sonidos, a siete pequeños animales de la Naturaleza, en cada uno de sus siete breves movimientos.

La estructura básica del kaiku japonés, con 17 sílabas distribuídas en tres versos de cinco, siete y cinco sílabas, con ausencia de rima, se extrapola aquí de diferentes maneras, tanto a la estructura formal de las diferentes piezas, como a otros aspectos organizativos y de tratamiento del material musical empleado, a modo de cohesión entre la música y la poesía.

Por otro lado, con el uso de los recursos tímbricos propios de cada uno de los instrumentos que integran esta formación camerística convencional, así como la escritura musical en la que se emplea un lenguaje armónico fresco y sugerente que explora la riqueza de la *disonancia* en sus múltiples formas, se intenta plasmar tanto el colorido, como la diversidad natural propia de la fisonomía de cada uno de los *pequeños personajes* descritos.

Cada movimiento de la suite, se acompaña de un haiku escrito por el propio compositor, cuya intención es sólo la de compartir con los intérpretes, la imagen que el autor recreó en su imaginación a la hora de describir musicalmente cada uno de los animales aludidos.

Score in C

*Obra galardonada en la convocatoria de Premios al Arte del Ayuntamiento de Candelaria*
*3er Premio en el 7º concurso bienal de composición mucical para grupo de cámara Agustín Ramos 2025*

# 7 Musical Haikus for Woodwind Quintet

## *#1 La Mariquita*
## *(#1 The Ladybug)*

José Toledo

*Pequeña y futil,*
*Lenta como día sin fin,*
*A la hoja besa.*

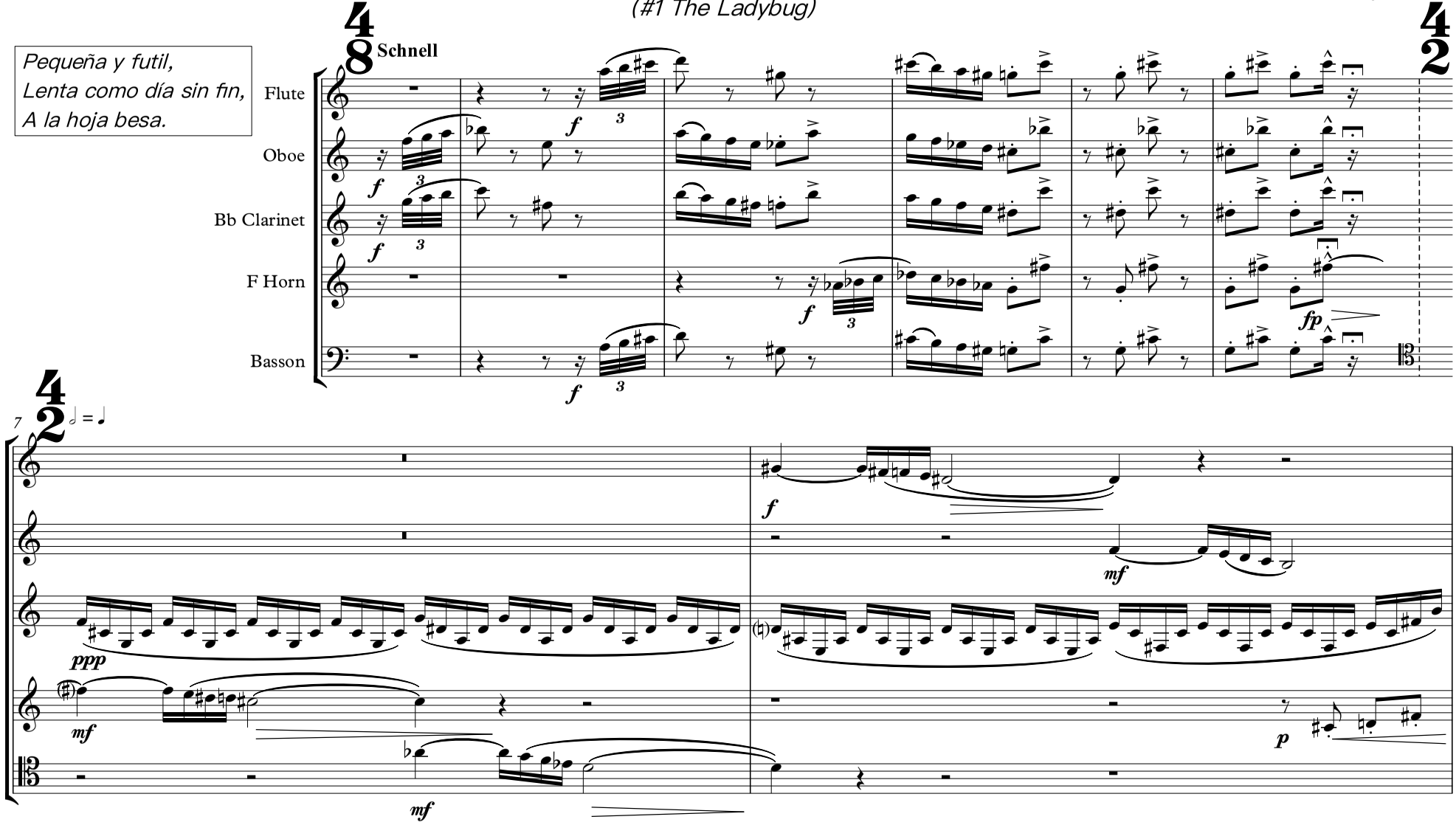


© José Toledo (2025)

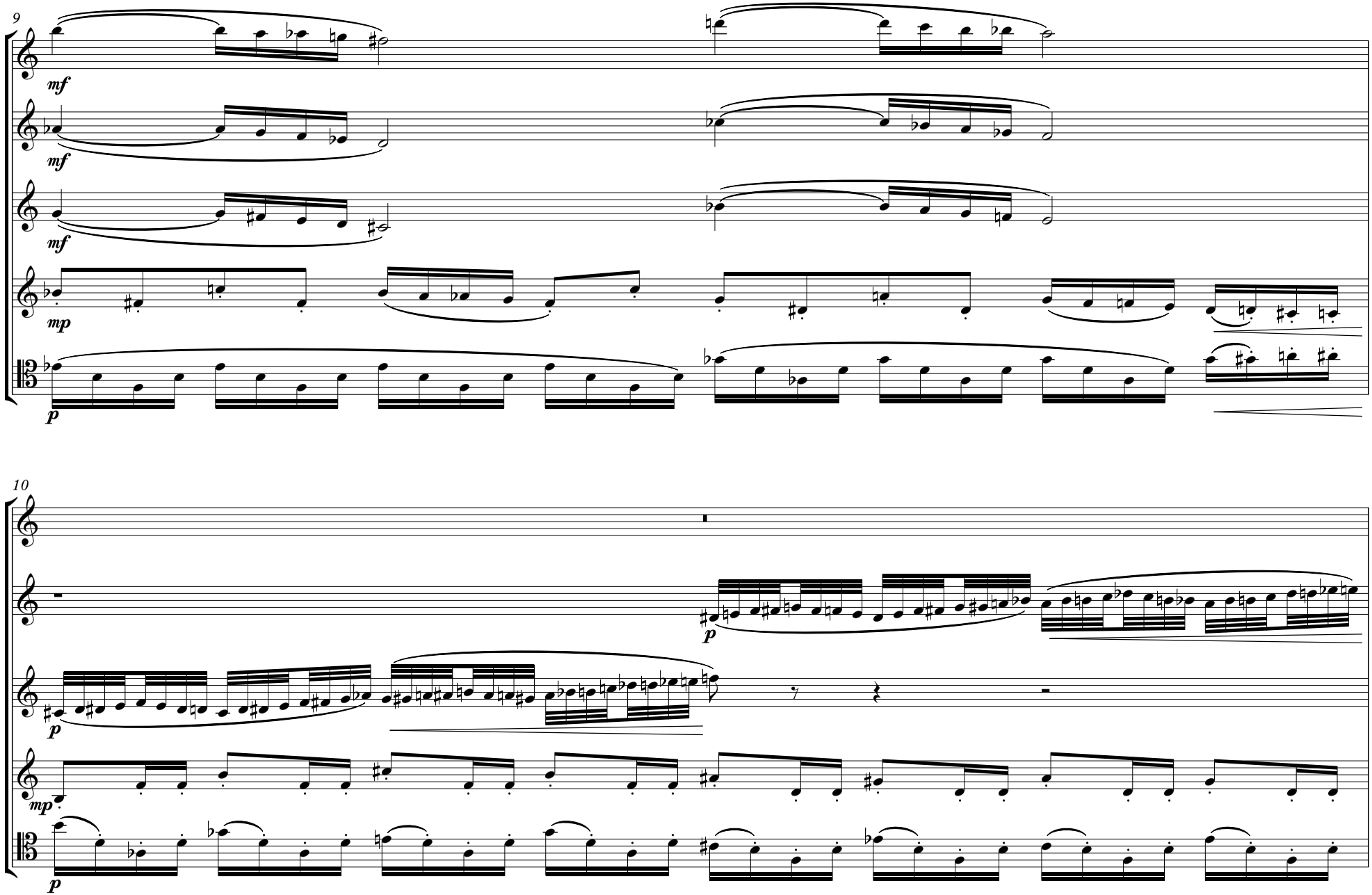
9
mf
mf
mf
mp
p
10
p
p
mp
p

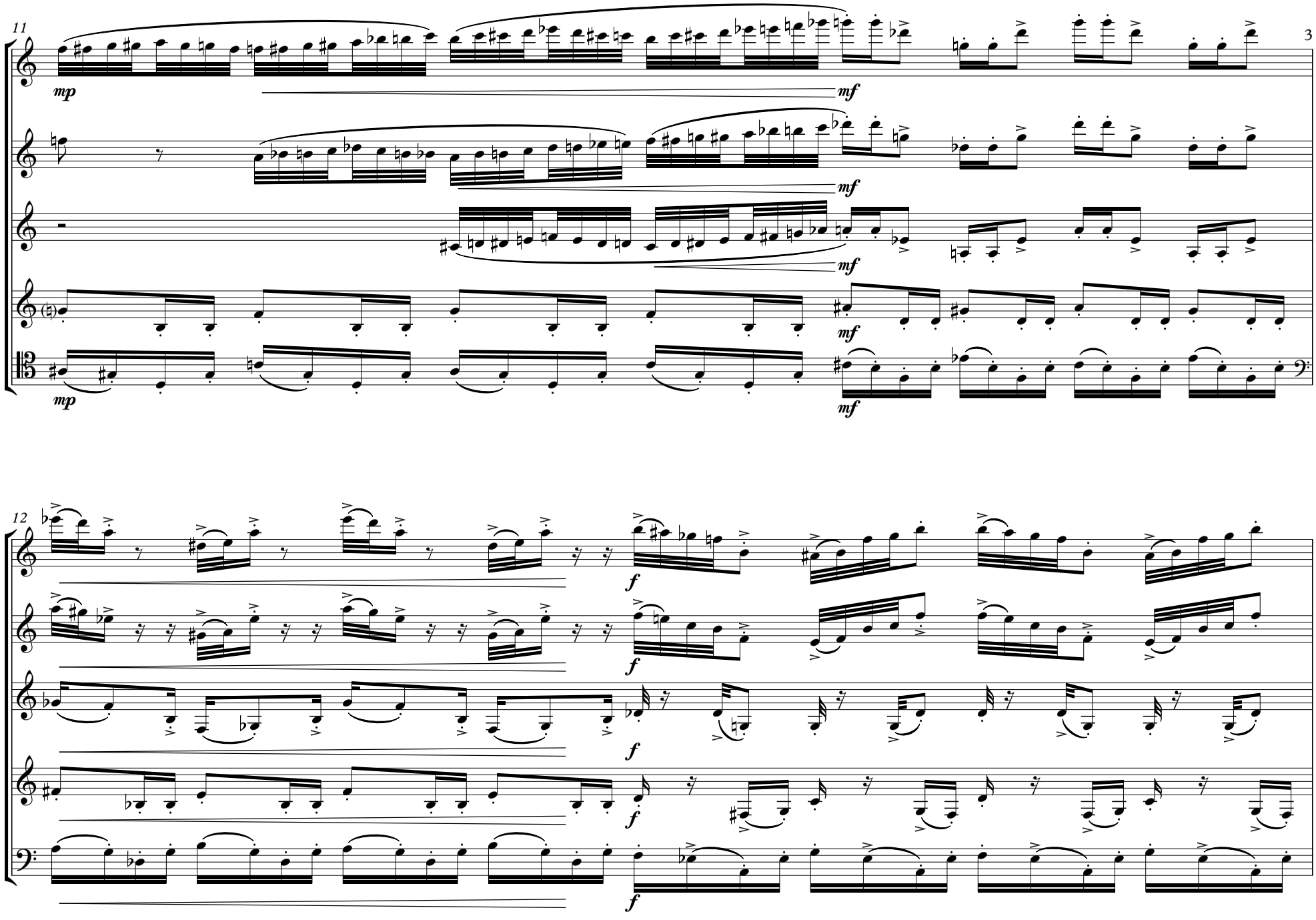
11
3
mp
mf
mf
mf
mf
mp
12
f
f
f
f
f

13

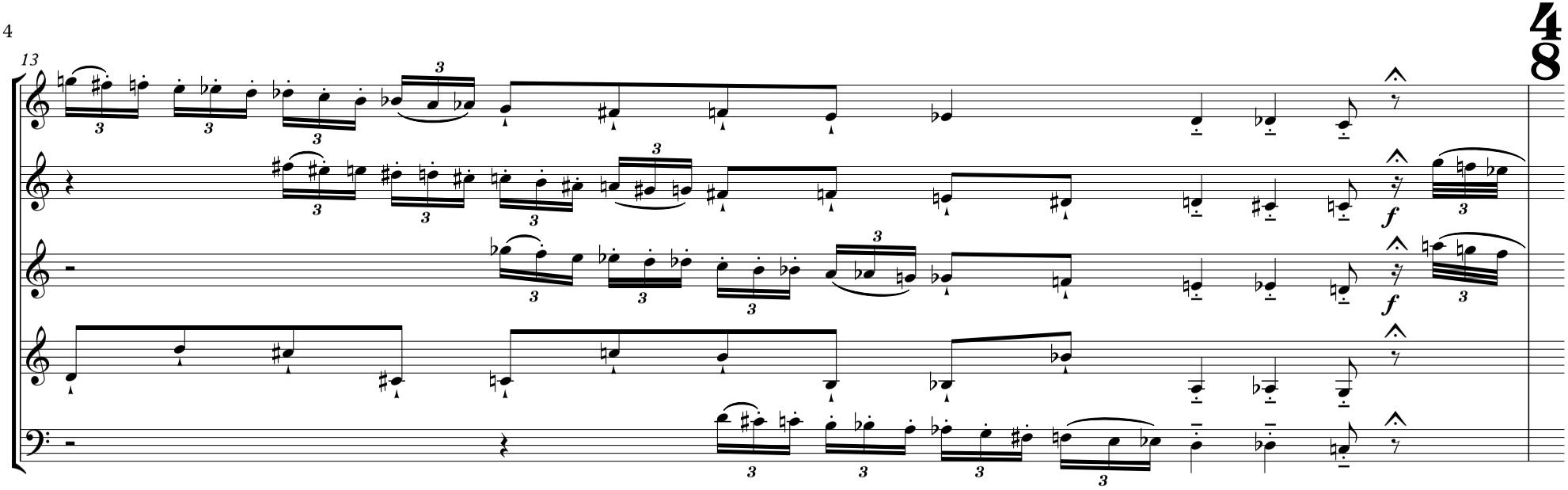

14

**Schnell**

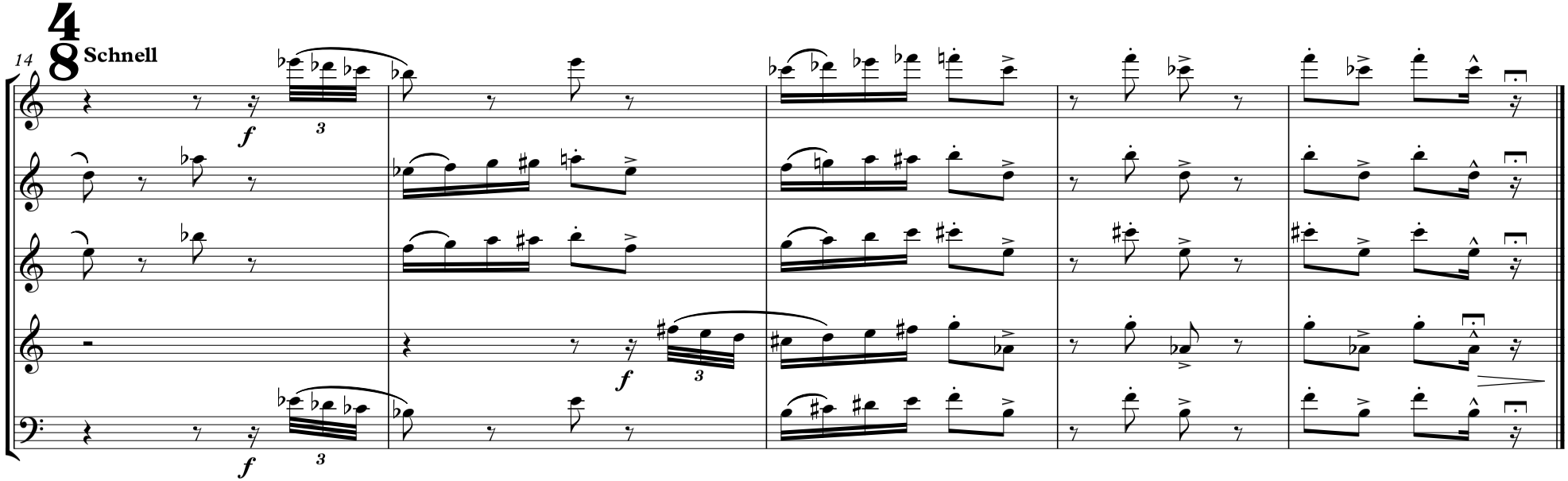

*#2 La Abeja*
*(#2 The Bee)*

*Zumba que zumba,,*
*Llena de miel el panal,*
*Dulce veneno.*

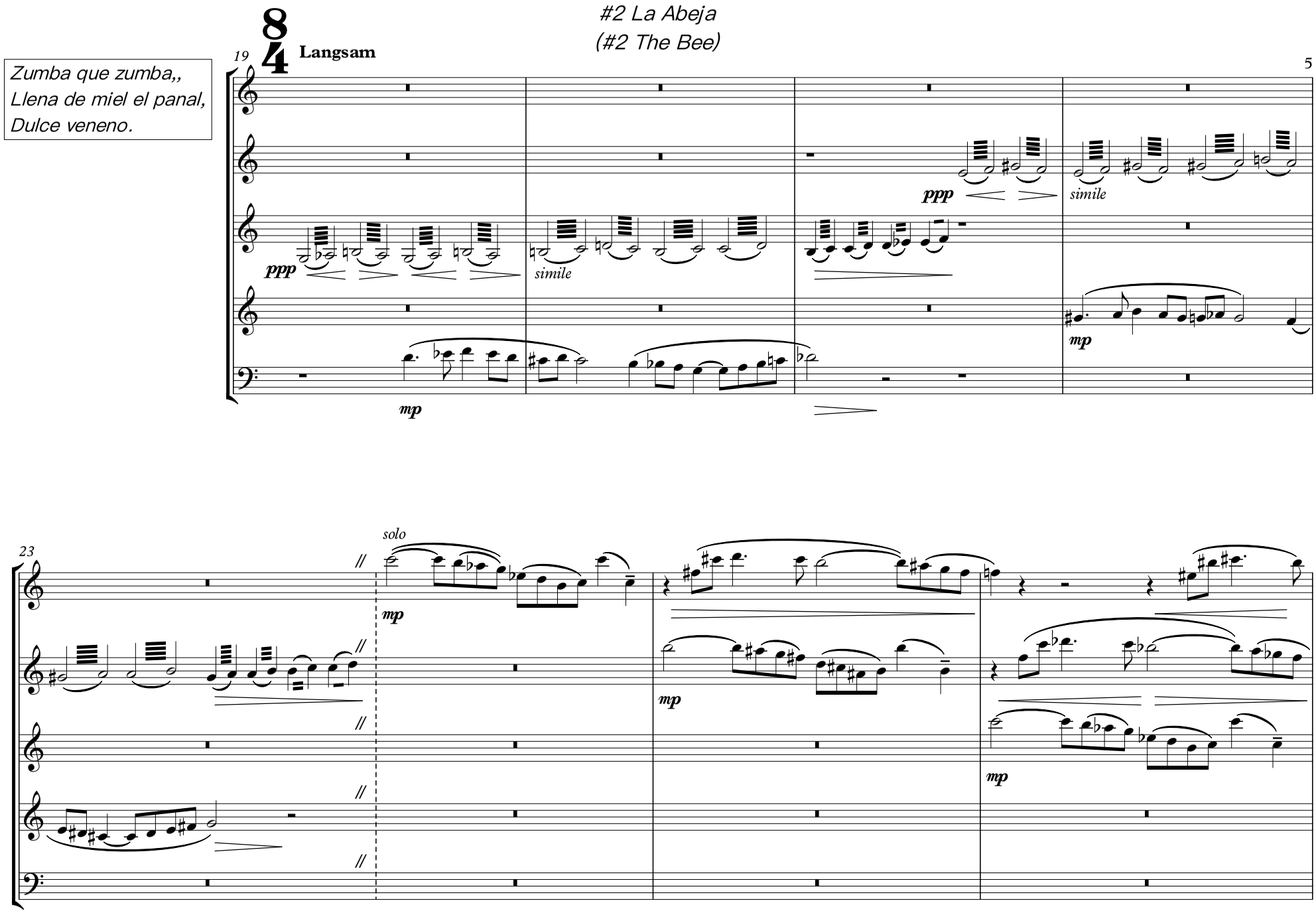

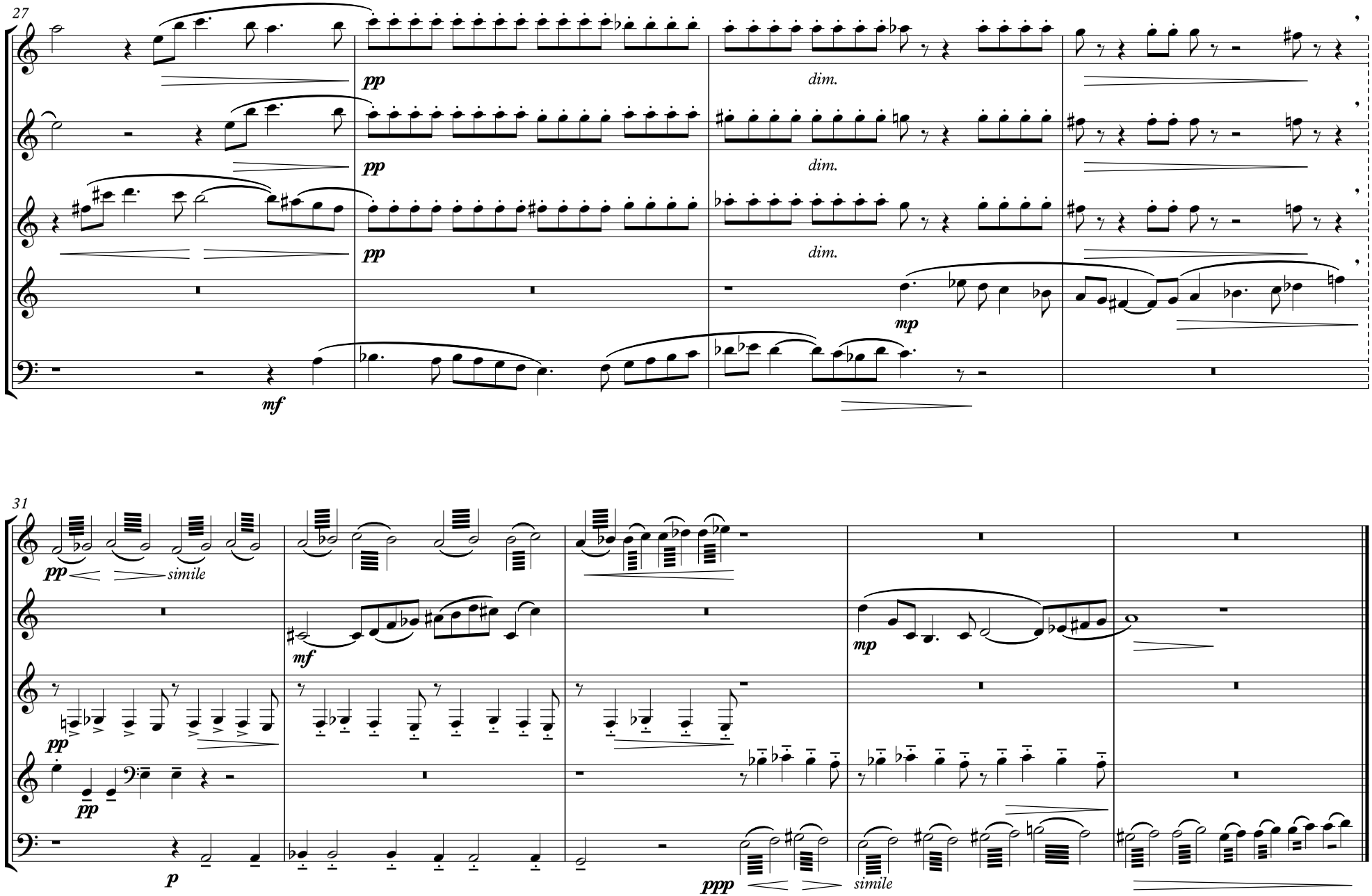
27
pp
dim.
mf
mp
31
simile
ppp

*#3 La Araña*
*(#3 The Spider)*

*Teje la araña,*
*Dando puntadas sin fin,*
*Cual loca sana.*

**Sehr Langsam**
*Come un sciocchezza*

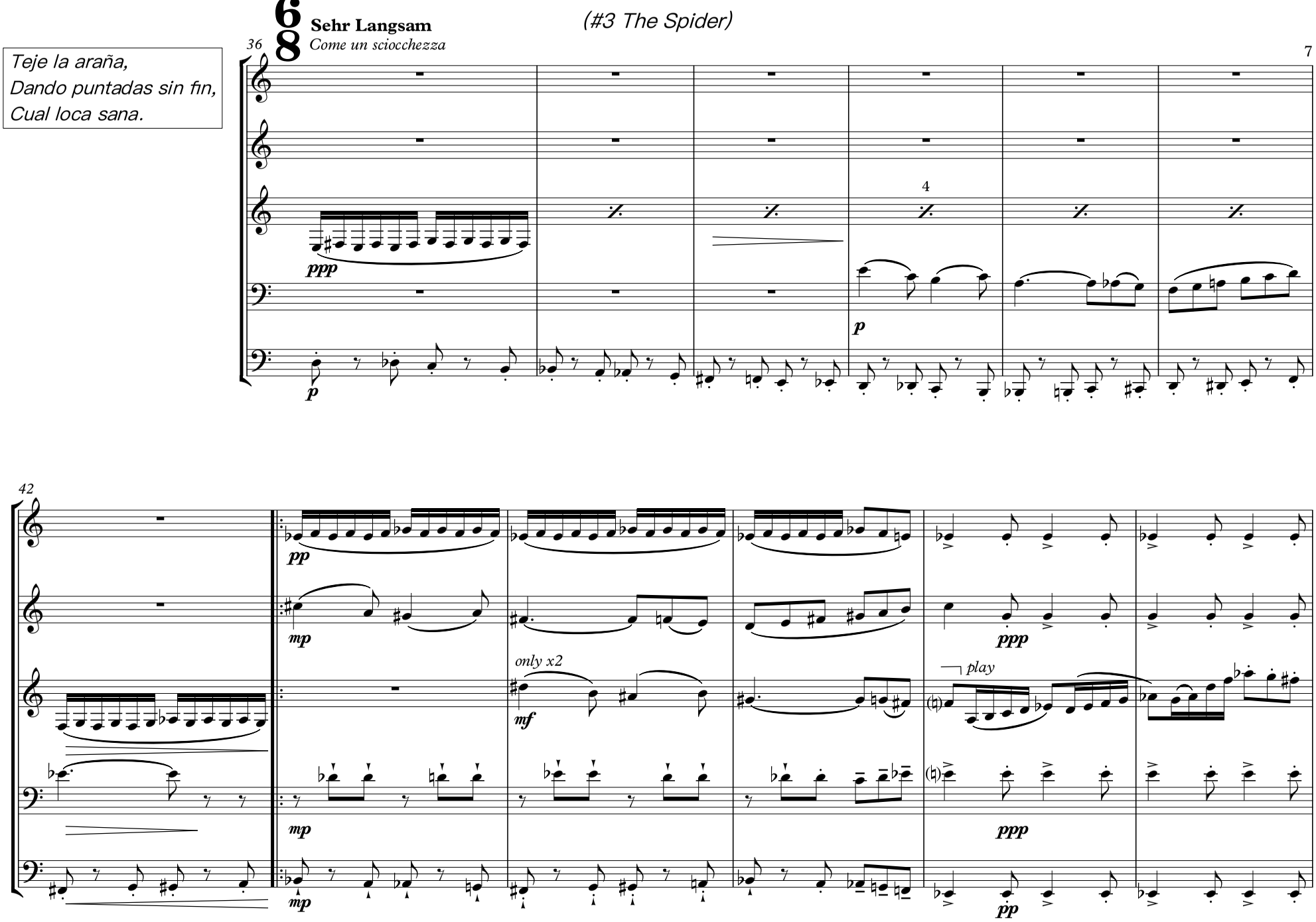

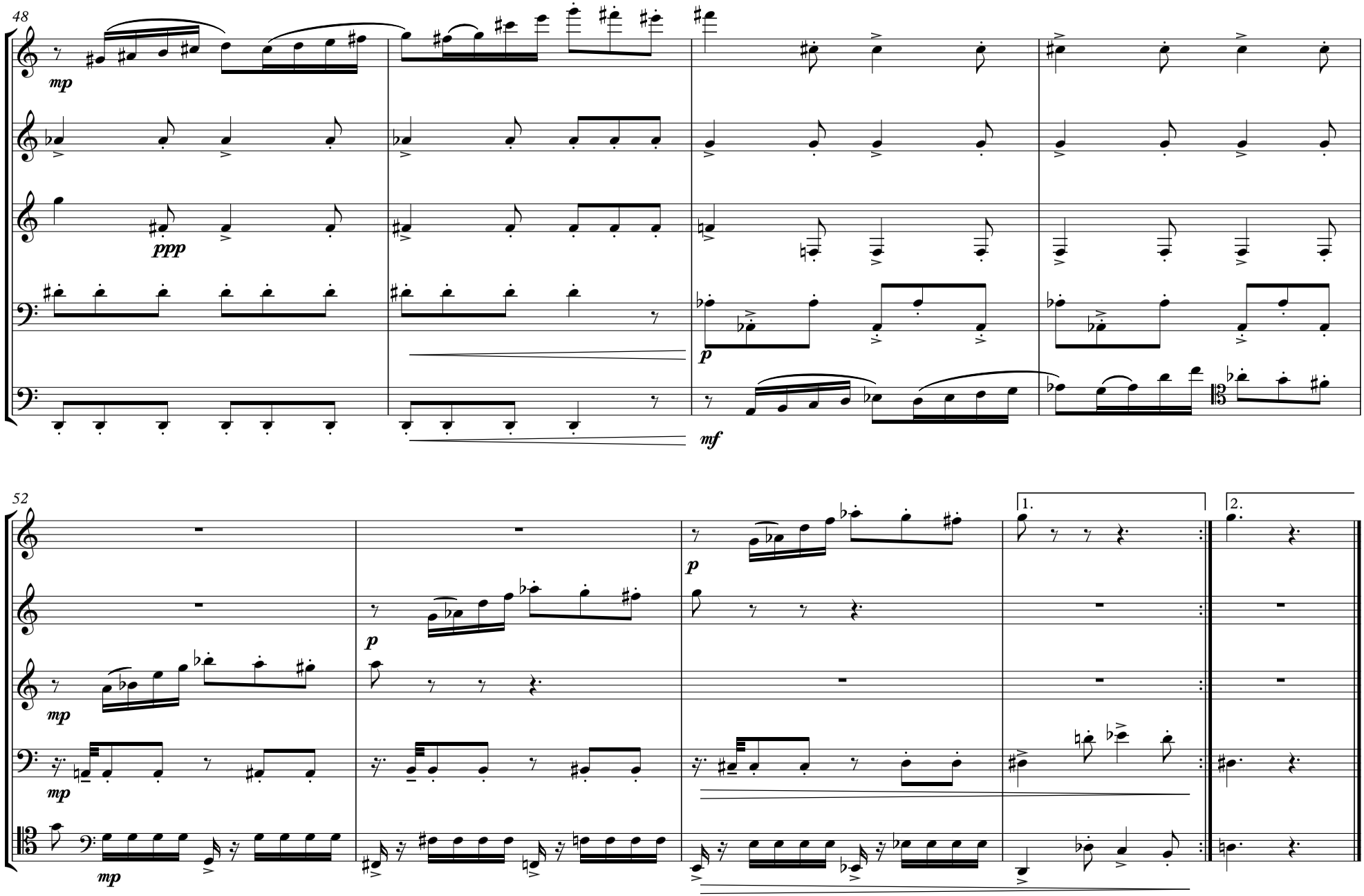
48
mp
ppp
p
mf
52
mp
p
mp
mp
mp
1.
2.

*#4 El Saltamontes*
*(#4 The Grasshopper)*

*Brinca que brinca,*
*Salta de aquí para allá,*
*¡Casi lo pillo!*

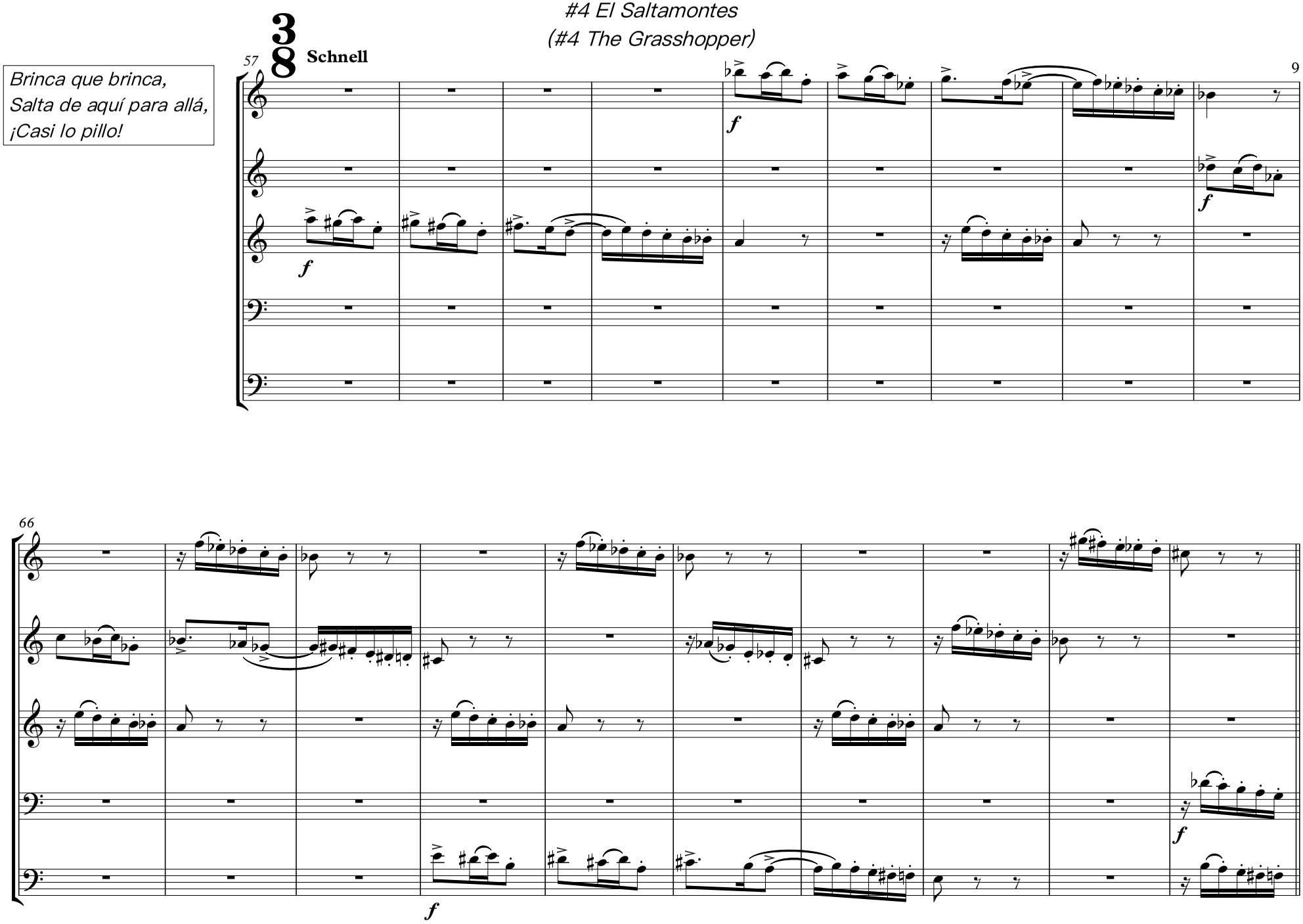

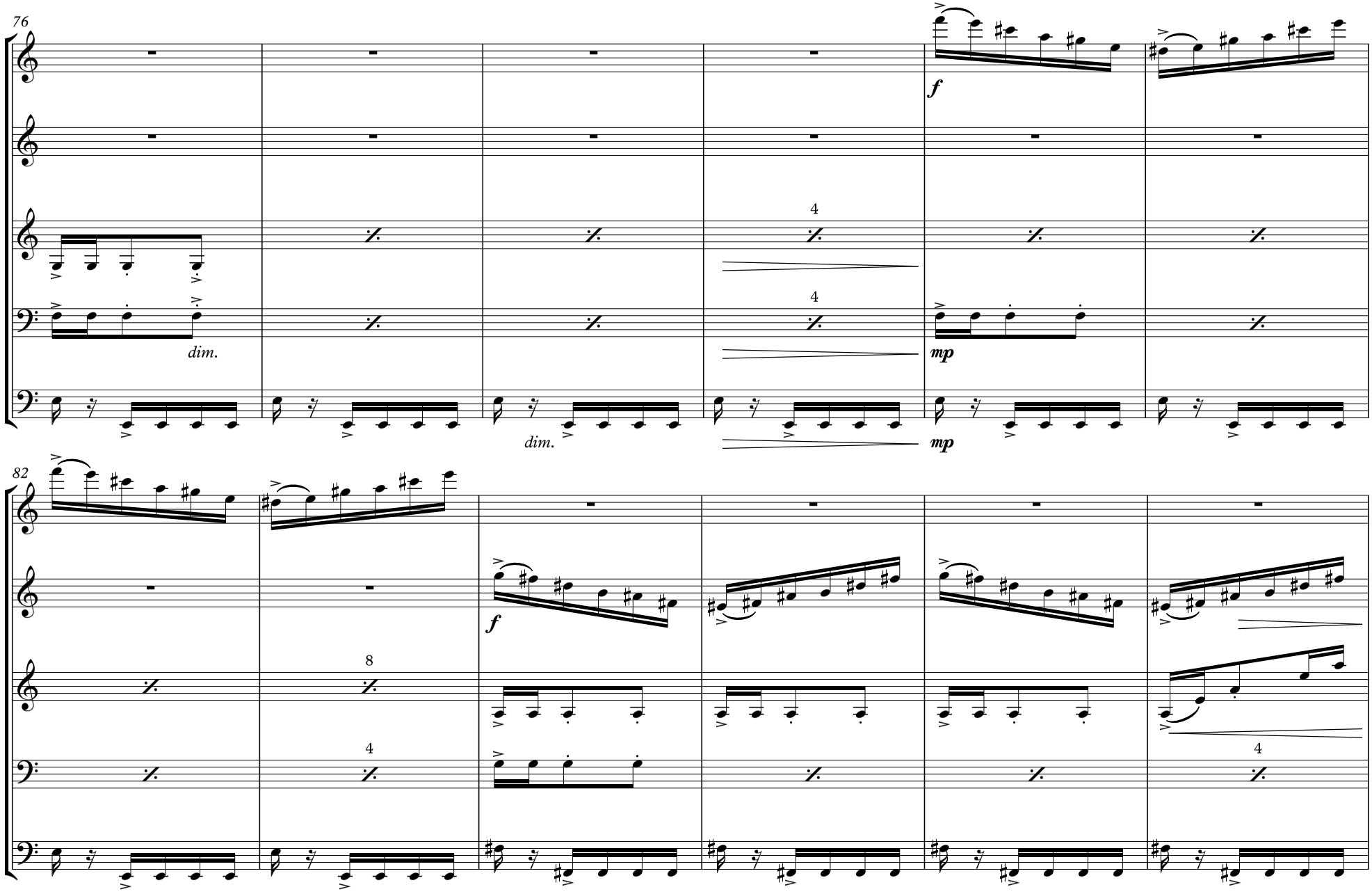
76
dim.
4
4
dim.
f
mp
mp
82
f
8
4
4

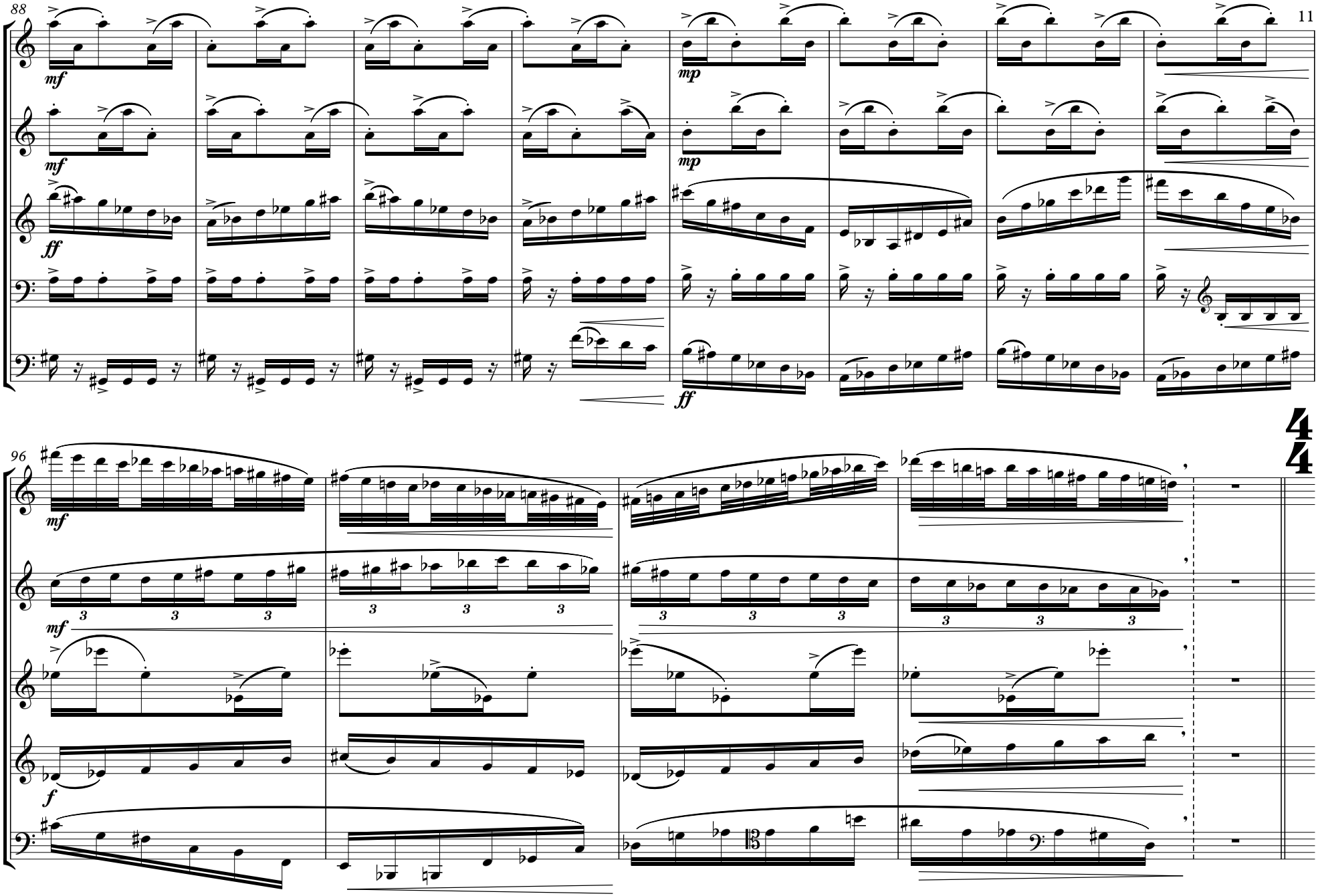
88
mf
mf
ff
mp
mp
ff
96
mf
mf
f
4
4

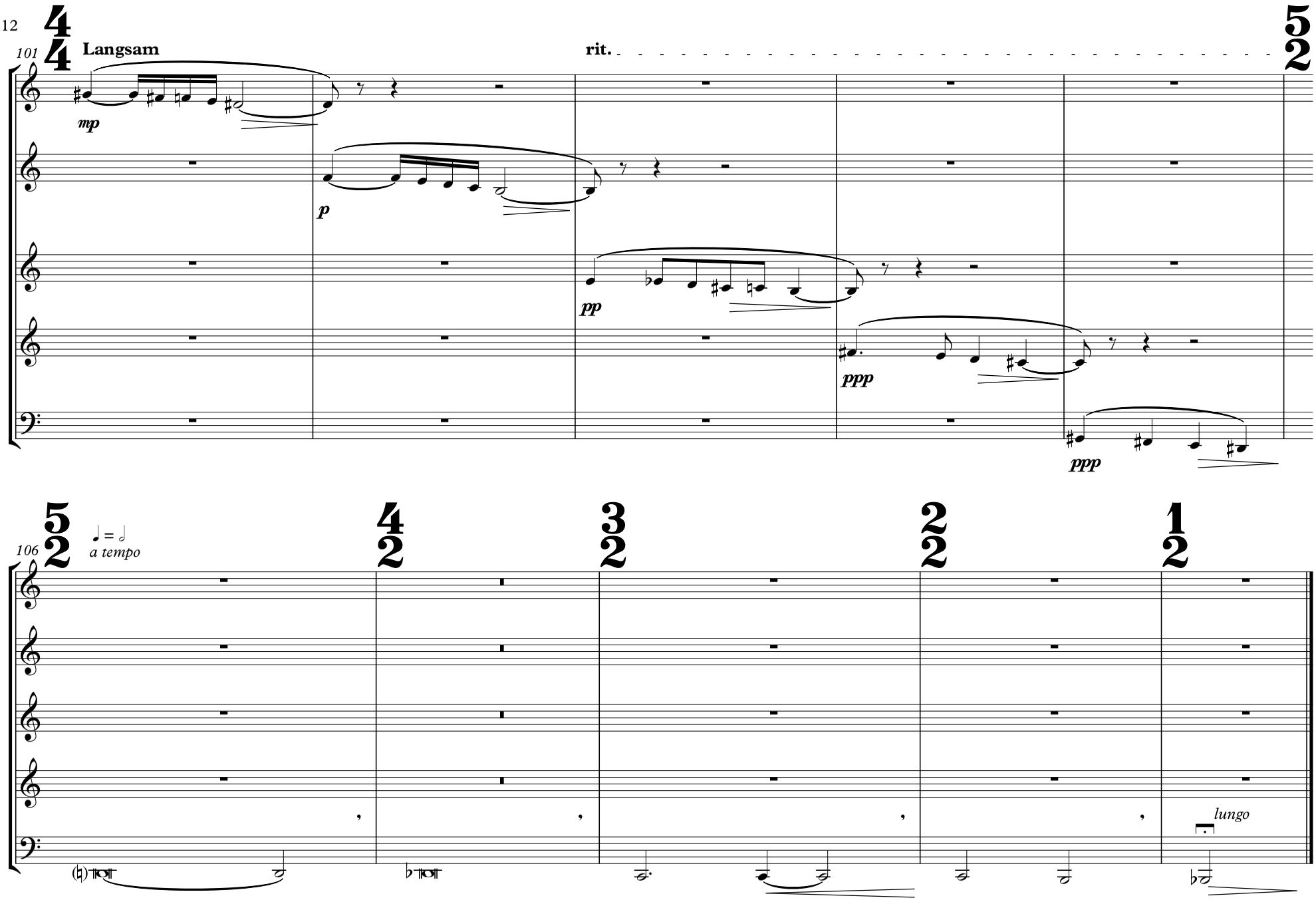
101
Langsam
rit.
mp
p
pp
ppp
ppp
106
a tempo
lungo

*#5 La Hormiga*
*(#5 The Ant)*

*Tortuoso andar,*
*Deambulando sin cesar,*
*¿Dónde irá a parar?*

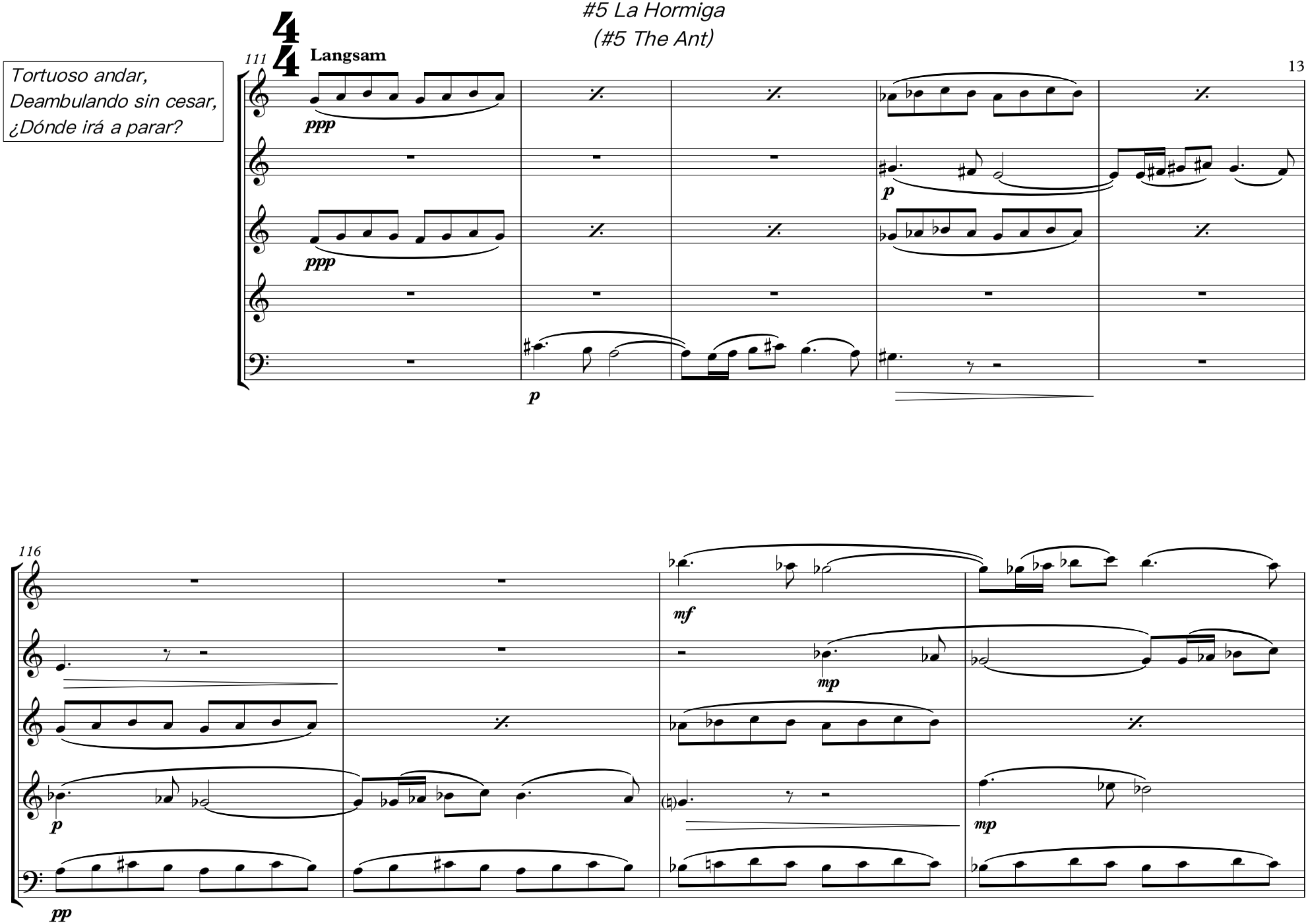

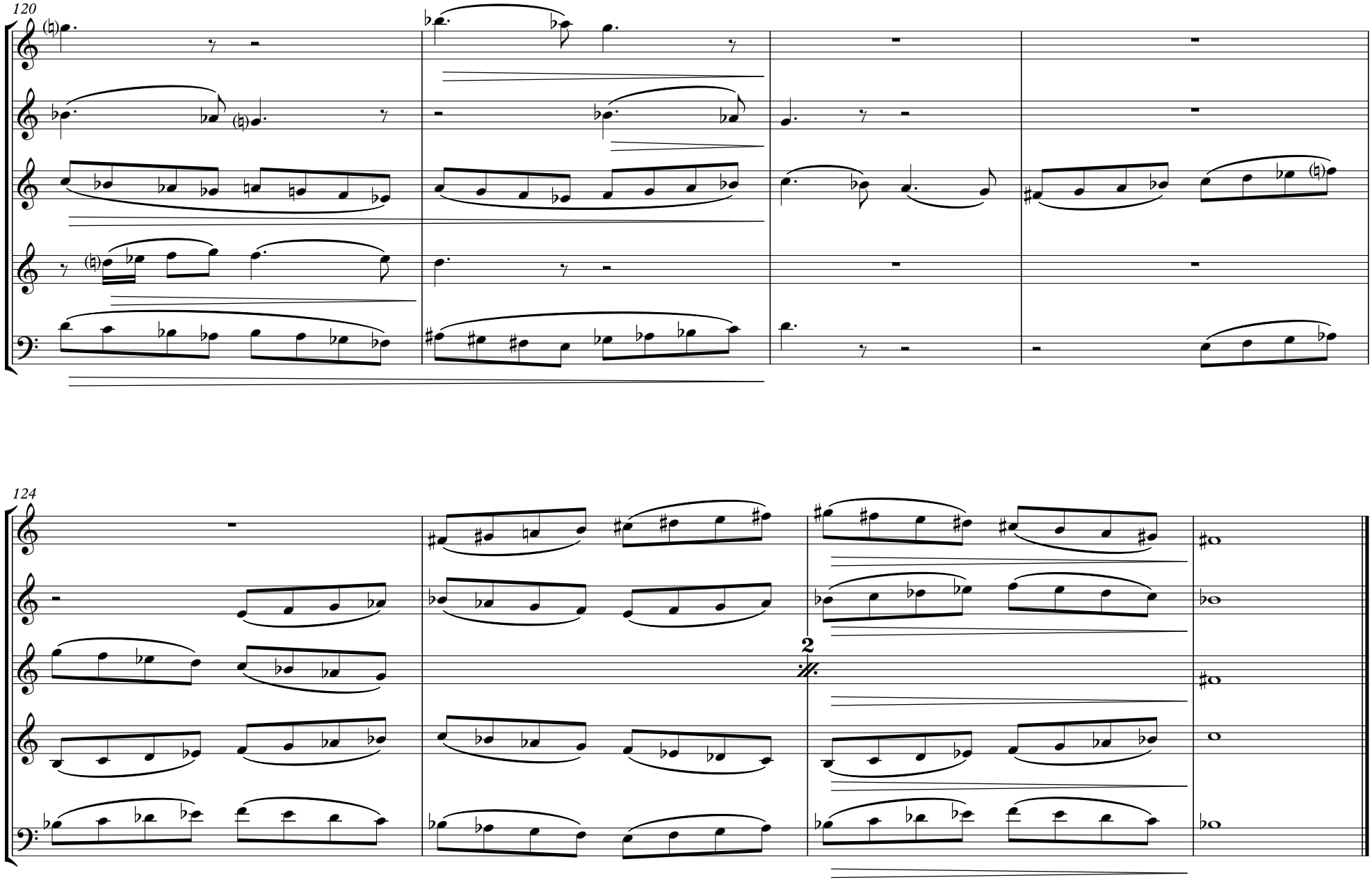
120
124
2

# #6 La Mosca
## (#6 The Fly)

*Zumba la mosca,*
*Danza en el aire feliz,*
*¡Ajena a su fin!*

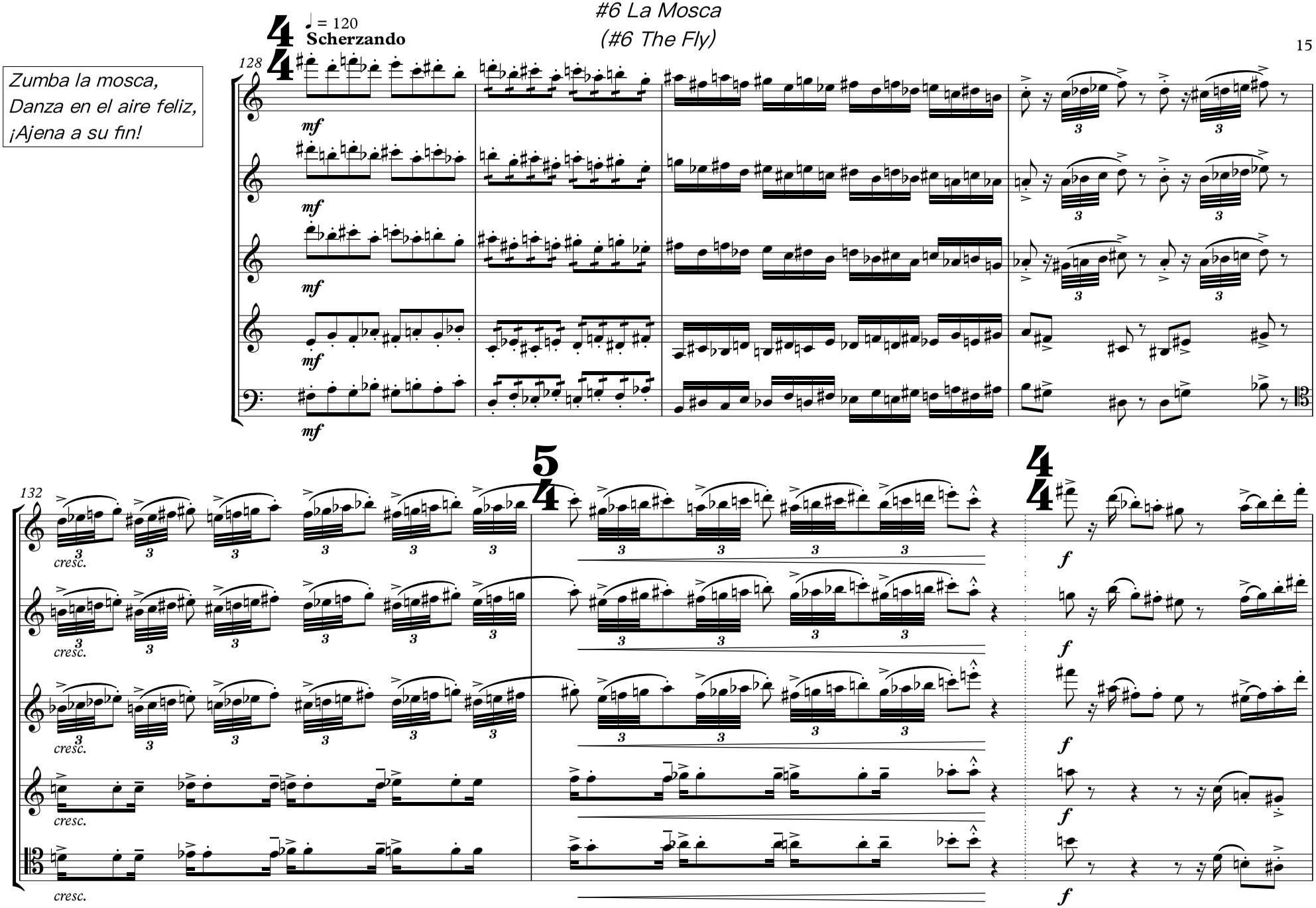

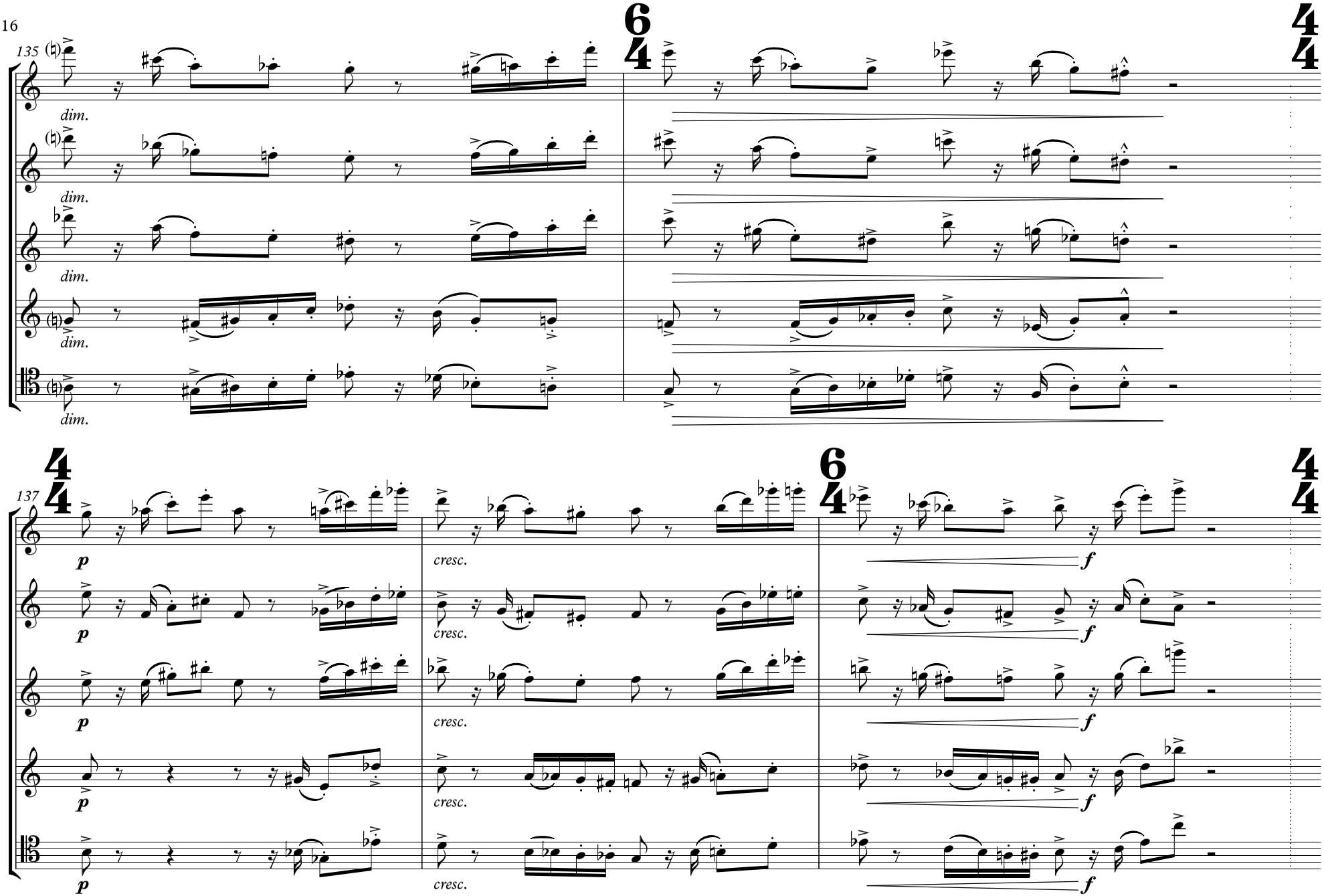
135
dim.
6/4
4/4
137
p
cresc.
f

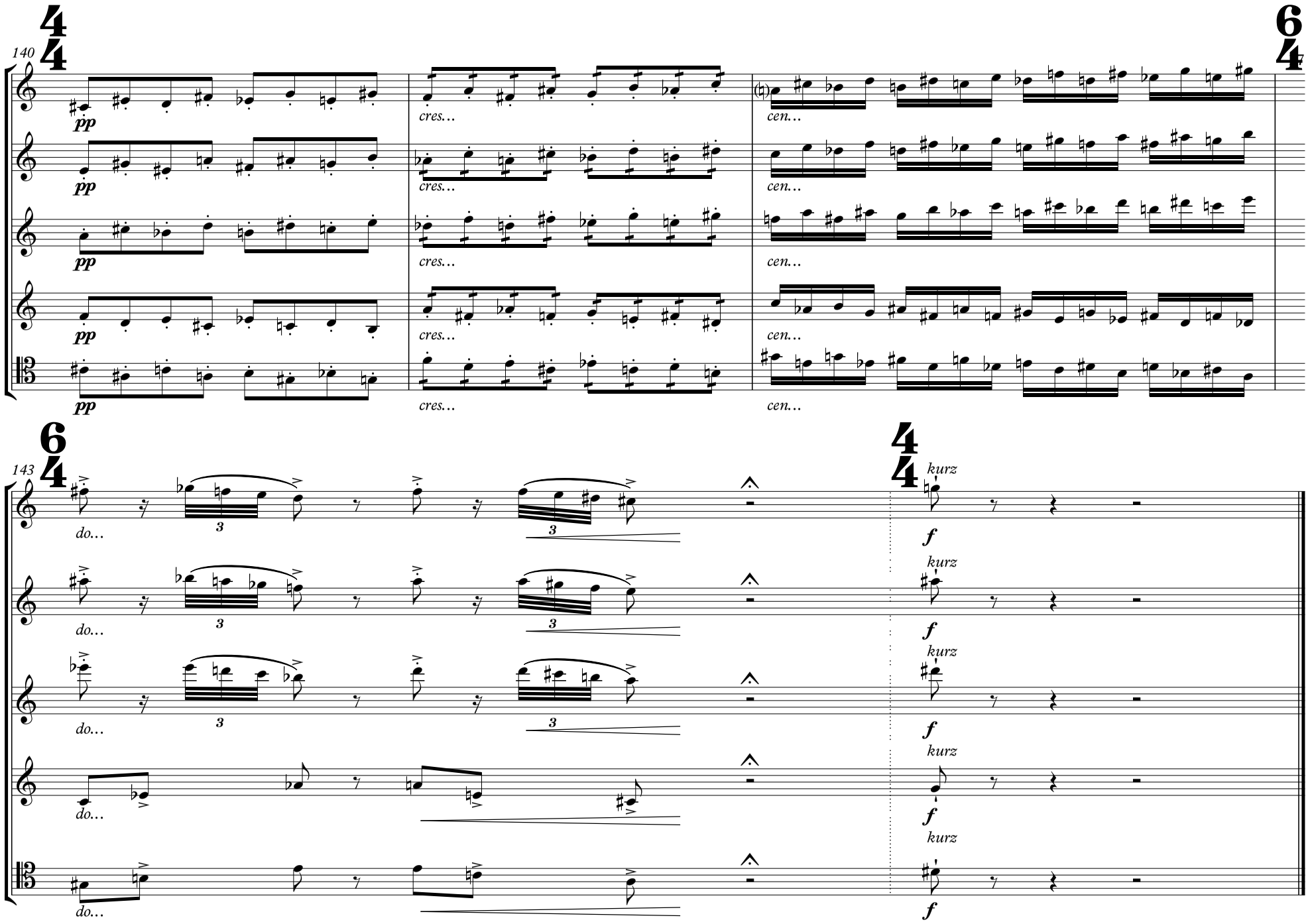
140
143
pp
cres...
cen...
do...
kurz
f

*#7 La Mariposa*
*(#7 The Butterfly)*

*Su vuelo feliz,*
*Cautiva a cuantos la ven,*
*¡Qué maravilla!*

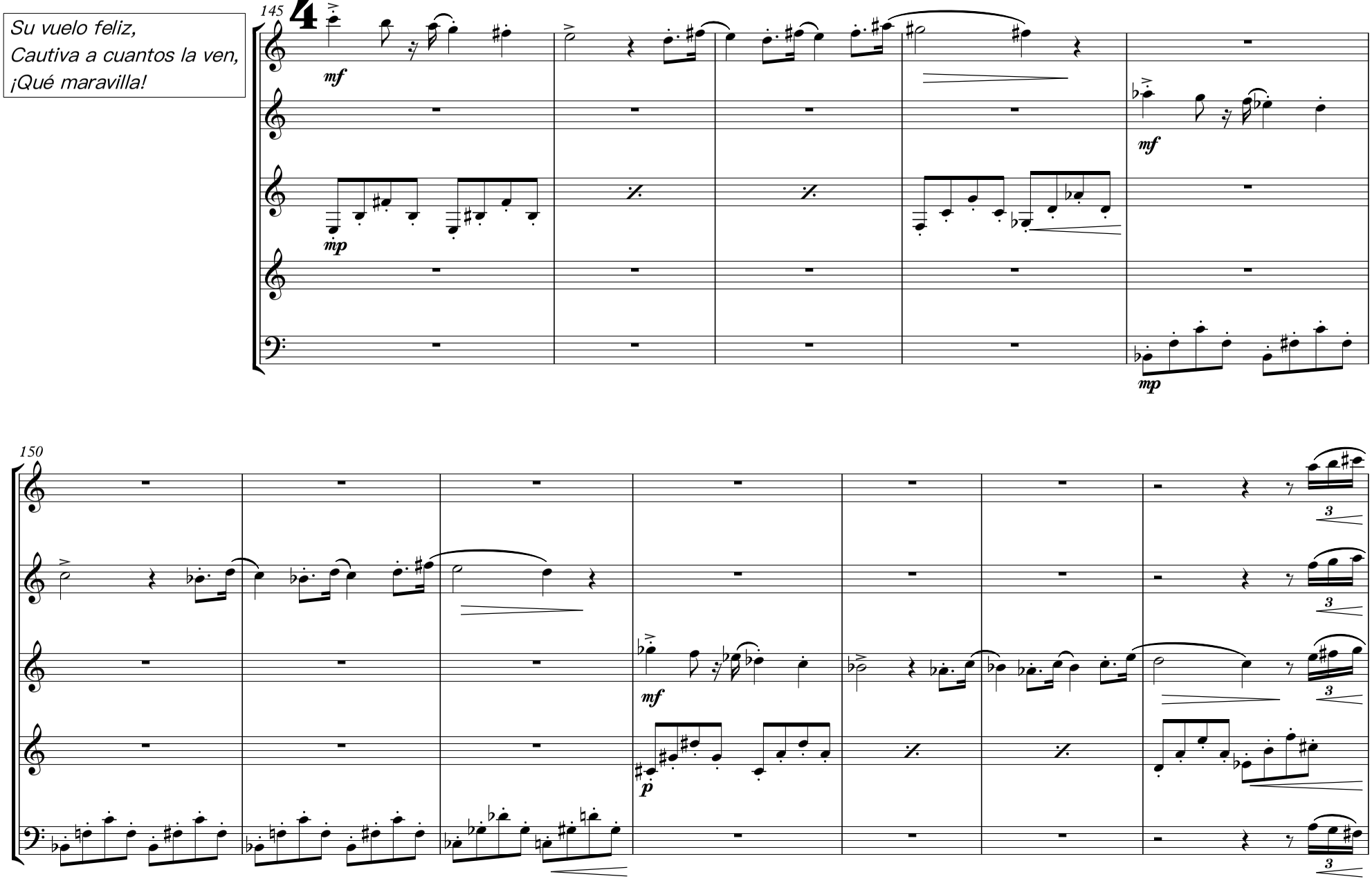

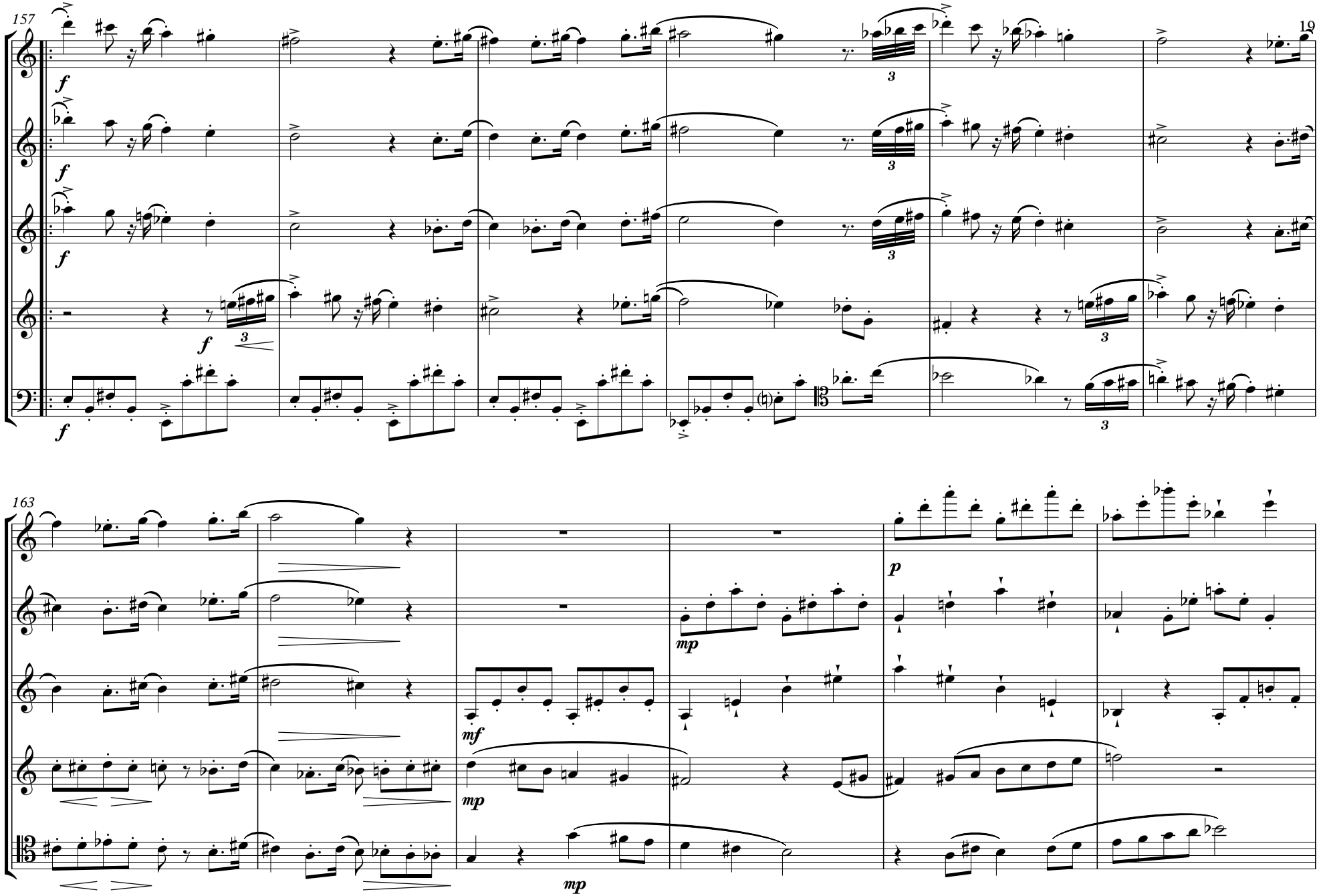
157
163
f
mp
mf
p
3

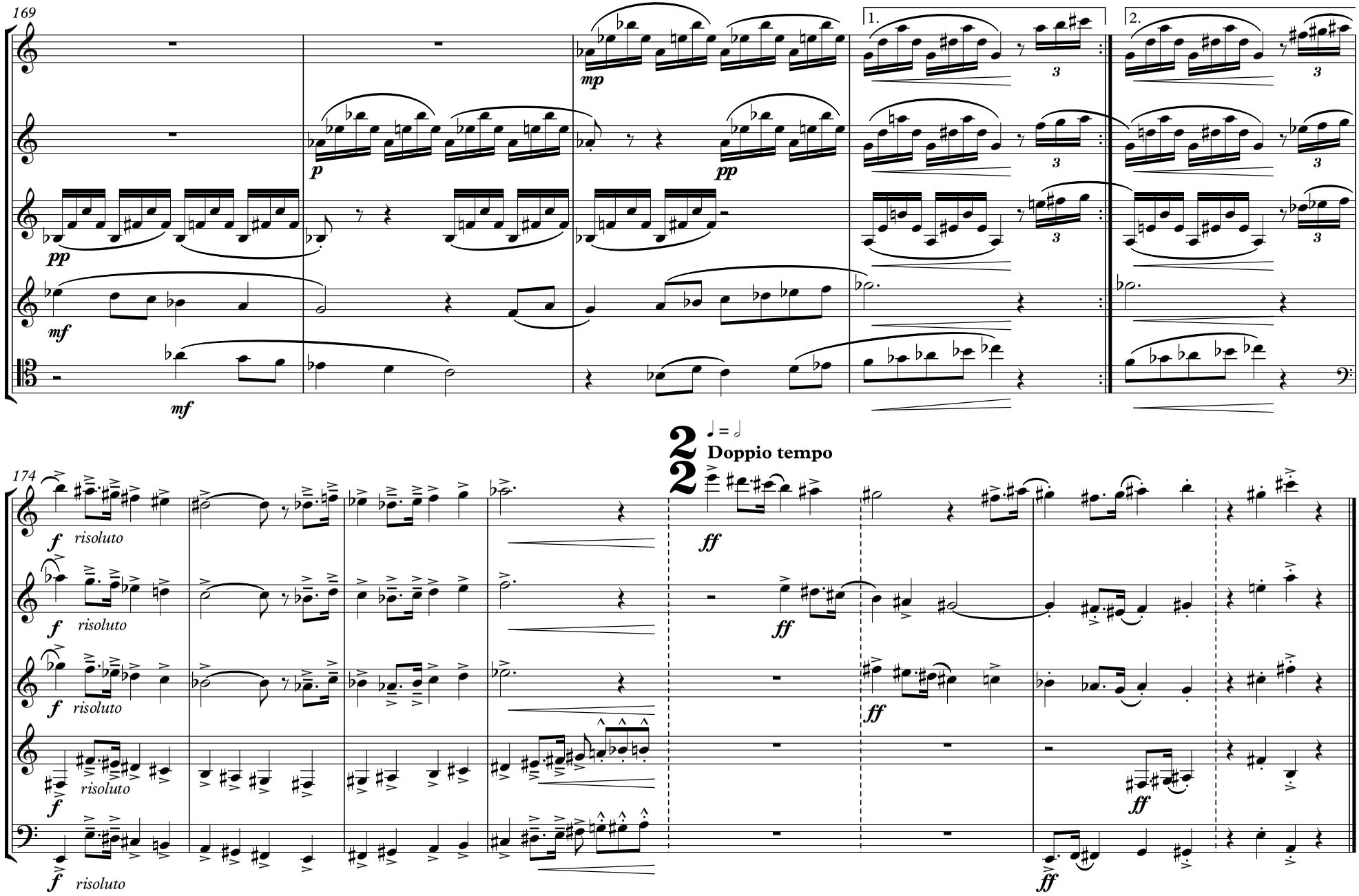
169
mp
p
pp
mf
1.
2.
174
f risoluto
ff
Doppio tempo

© José Toledo (2025)
ISWC T3336793905

FLUTE

José Francisco Hernández Toledo

# *7 Musical Haikus for Woodwind Quintet*

Obra galardonada en la convocatoria de Premios al Arte del Ayuntamiento de Candelaria
3er Premio del 7º concurso bienal de composición musical para grupo de cámara Agustín Ramos 2025

Nº Reg. Prop. Intelectual 00765-02652214
ISWC T3336793905

Flute

*Obra galardonada en la convocatoria de Premios al Arte del Ayuntamiento de Candelaria*
*3er Premio en el 7º concurso bienal de composición mucical para grupo de cámara Agustín Ramos 2025*

# 7 Musical Haikus for Woodwind Quintet

## *#1 La Mariquita*
## *(#1 The Ladybug)*

José Toledo

*Pequeña y futil,*
*Lenta como día sin fin,*
*A la hoja besa.*

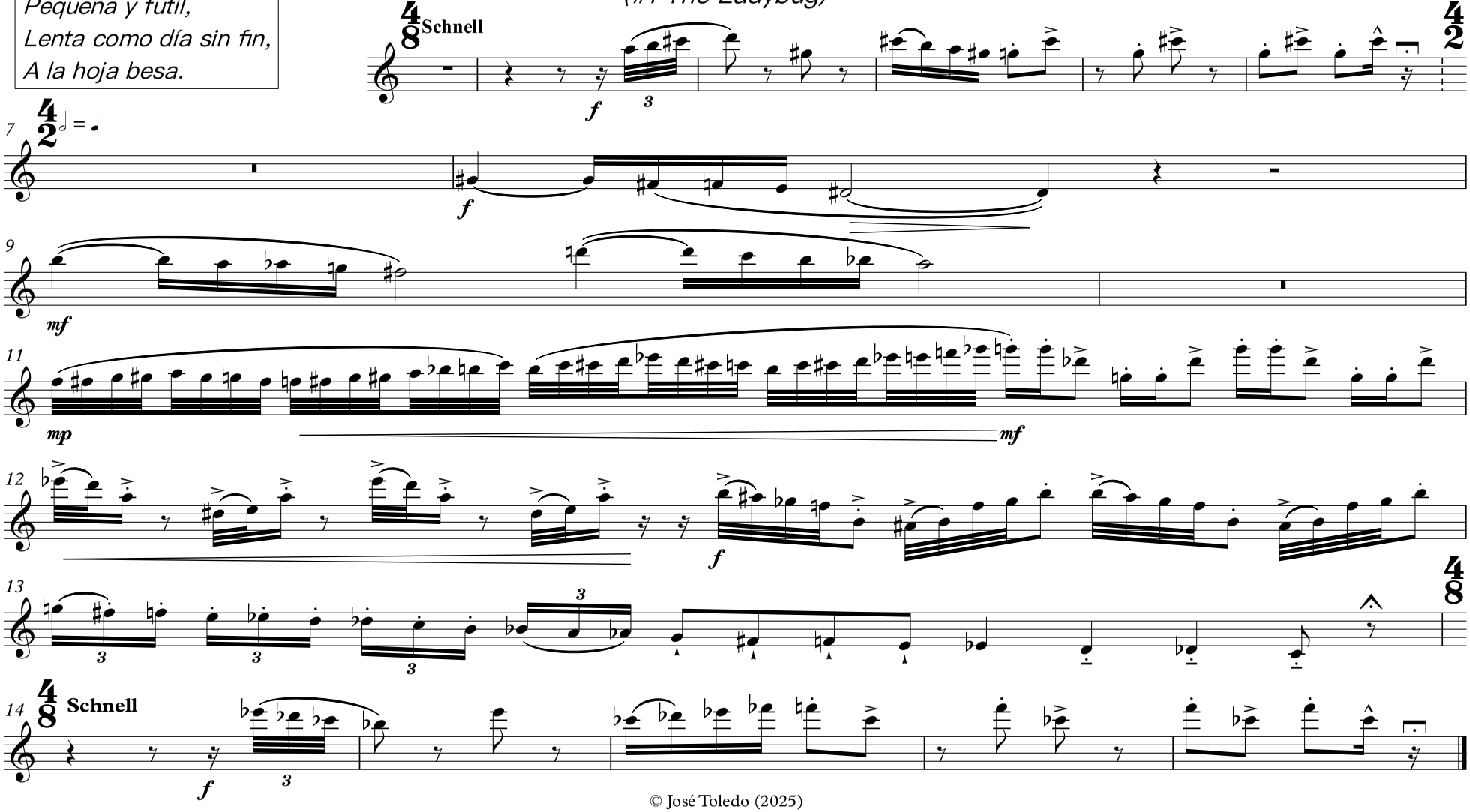


© José Toledo (2025)

## #2 La Abeja
## (#2 The Bee)

*Zumba que zumba,,*
*Llena de miel el panal,*
*Dulce veneno.*

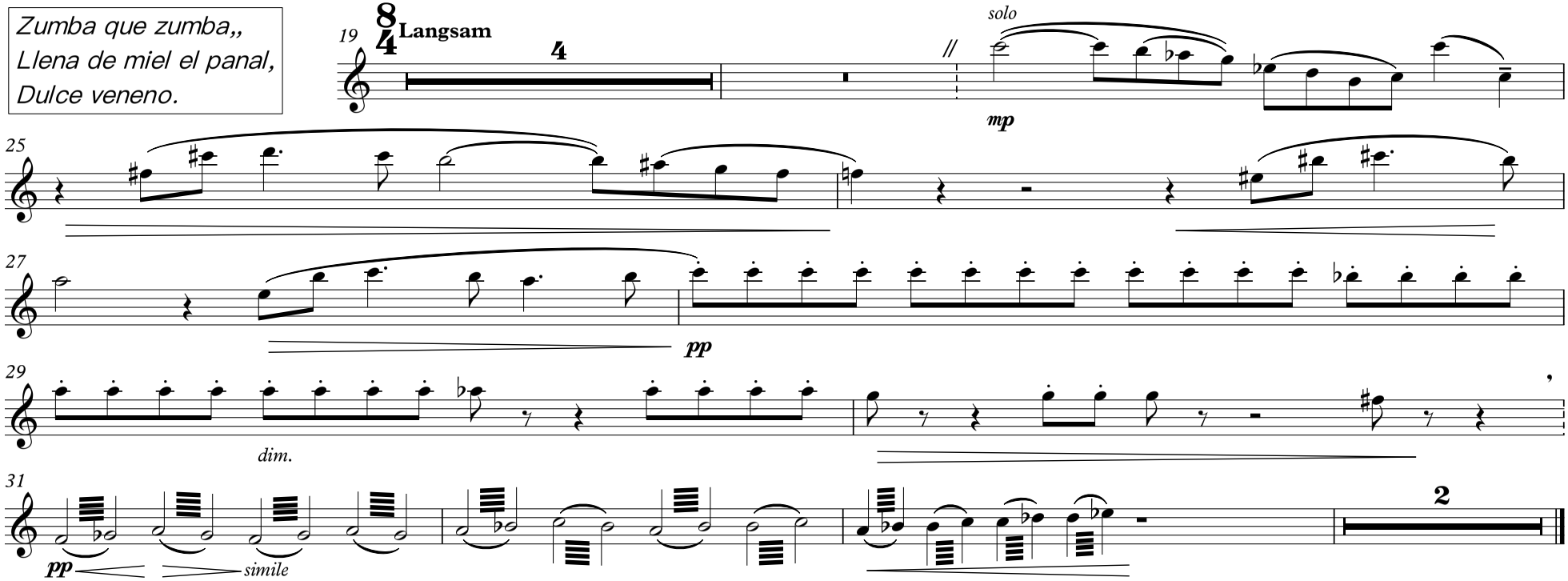


## #3 La Araña
## (#3 The Spider)

*Teje la araña,*
*Dando puntadas sin fin,*
*Cual loca sana.*

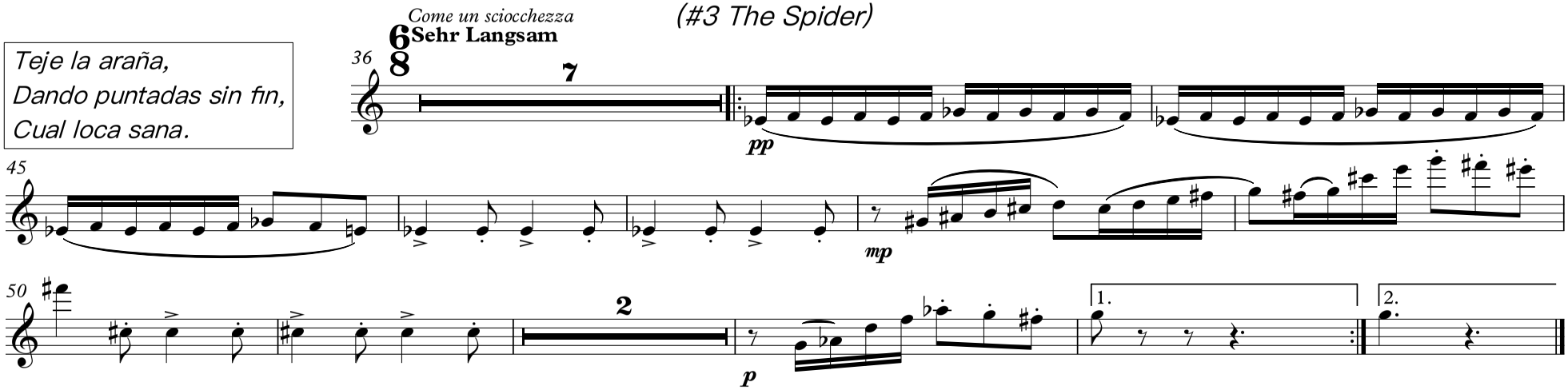

# #4 El Saltamontes
## (#4 The Grasshopper)

*Brinca que brinca,*
*Salta de aquí para allá,*
*¡Casi lo pillo!*

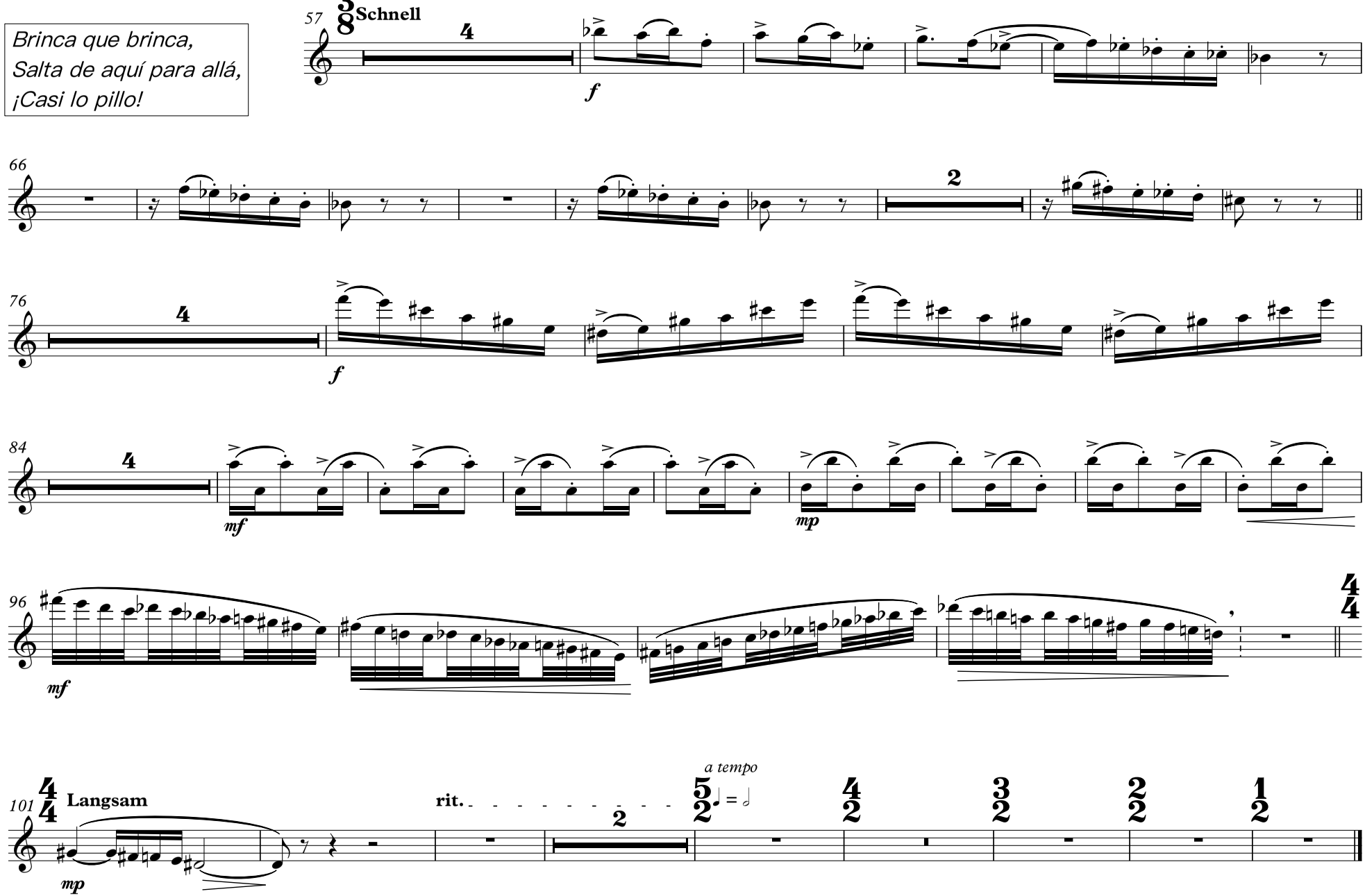

## #5 La Hormiga
## (#5 The Ant)

*Tortuoso andar,*
*Deambulando sin cesar,*
*¿Dónde irá a parar?*

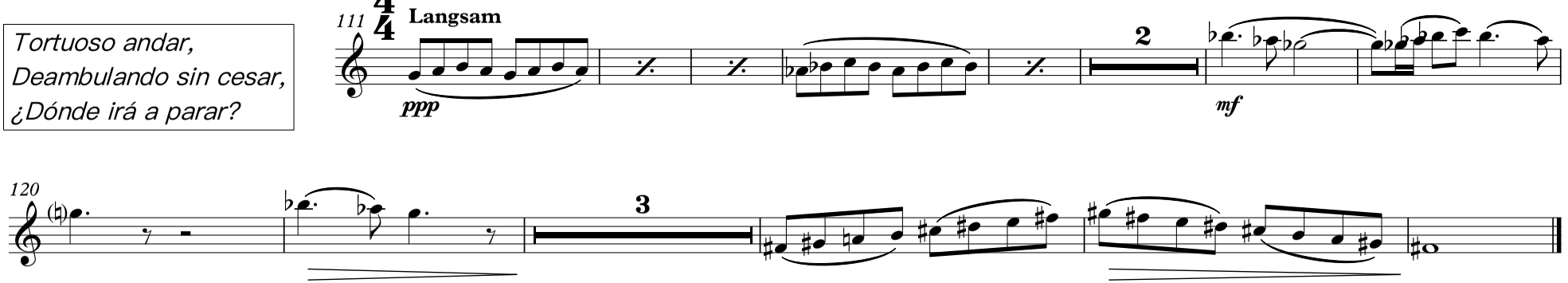


## #6 La Mosca
## (#6 The Fly)

*Zumba la mosca,*
*Danza en el aire feliz,*
*¡Ajena a su fin!*

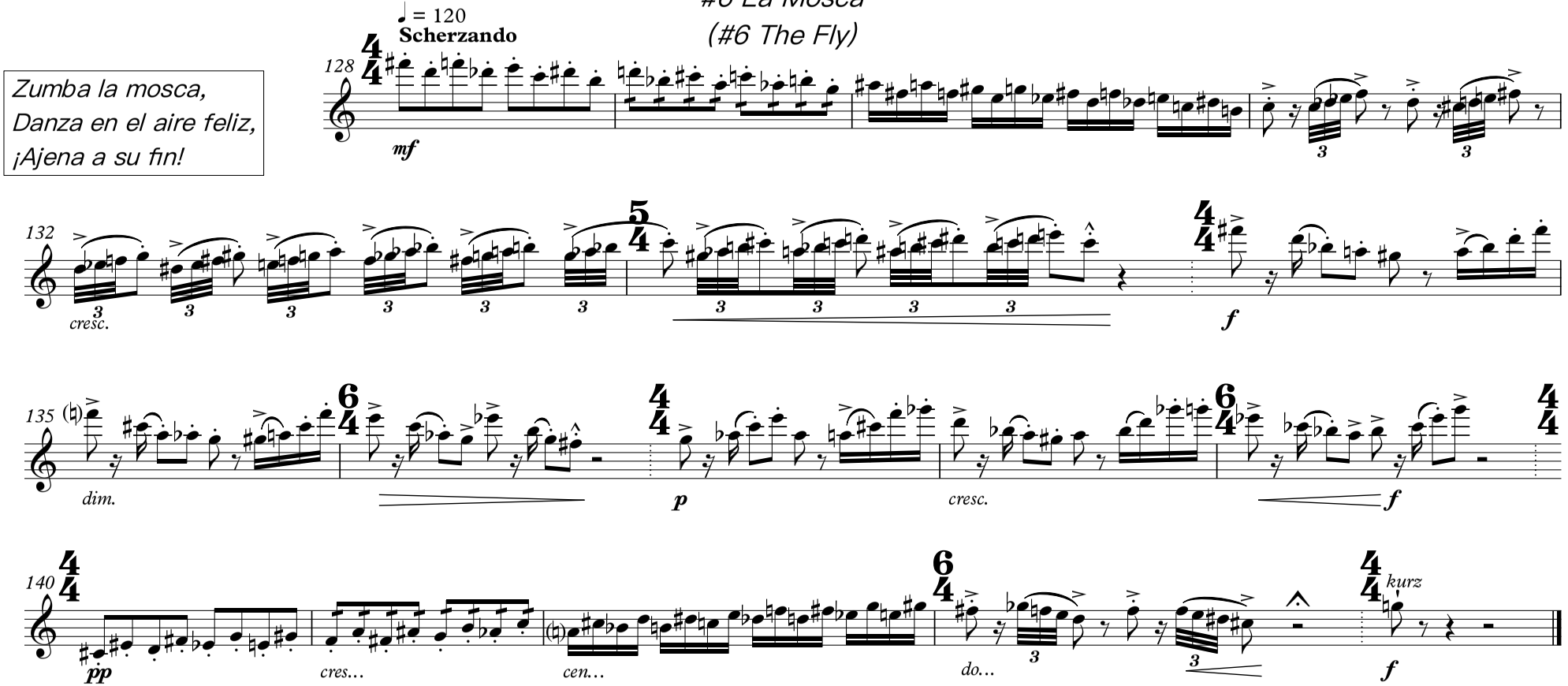

# #7 La Mariposa
## (#7 The Butterfly)

*Su vuelo feliz,*
*Cautiva a cuantos la ven,*
*¡Qué maravilla!*

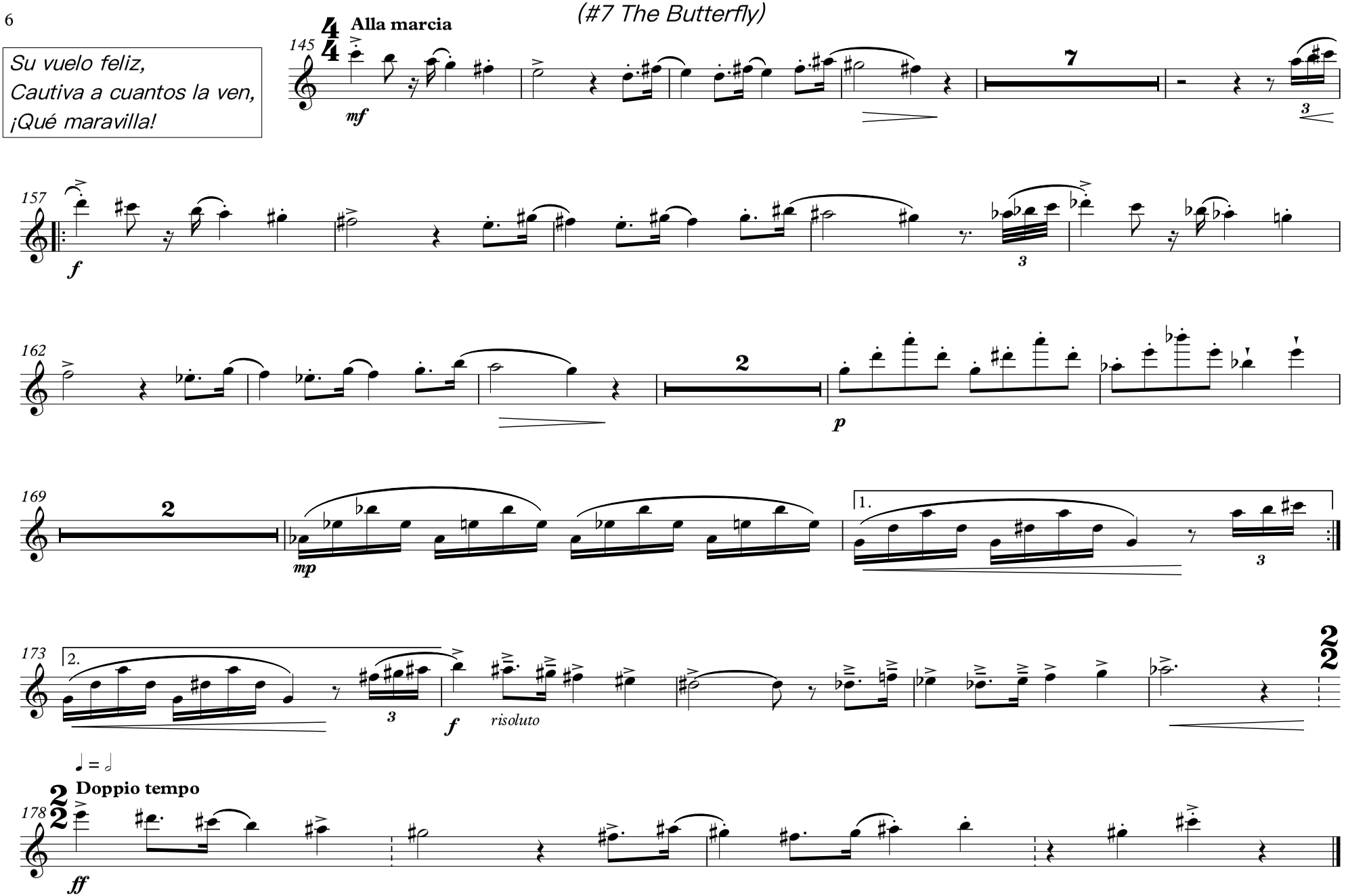

© José Toledo (2025)
ISWC T3336793905

OBOE

José Francisco Hernández Toledo

# *7 Musical Haikus for Woodwind Quintet*

Obra galardonada en la convocatoria de Premios al Arte del Ayuntamiento de Candelaria
3er Premio del 7º concurso bienal de composición musical para grupo de cámara Agustín Ramos 2025

Nº Reg. Prop. Intelectual 00765-02652214
ISWC T3336793905

Oboe

*Obra galardonada en la convocatoria de Premios al Arte del Ayuntamiento de Candelaria*
*3er Premio en el 7º concurso bienal de composición mucical para grupo de cámara Agustín Ramos 2025*

# 7 Musical Haikus for Woodwind Quintet

## *#1 La Mariquita*
## *(#1 The Ladybug)*

José Toledo

*Pequeña y futil,*
*Lenta como día sin fin,*
*A la hoja besa.*

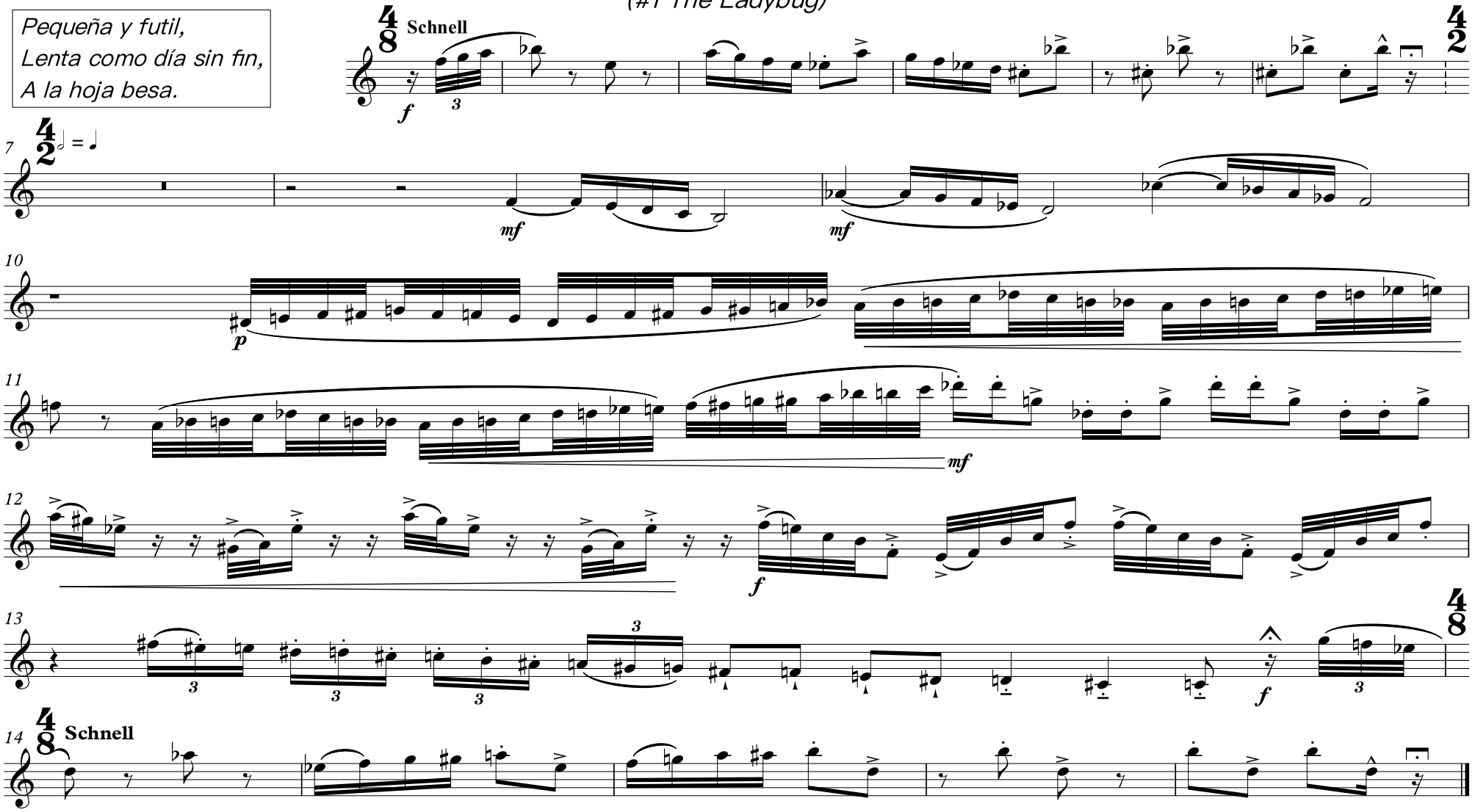


© José Toledo (2025)

## #2 La Abeja
## (#2 The Bee)

*Zumba que zumba,,*
*Llena de miel el panal,*
*Dulce veneno.*

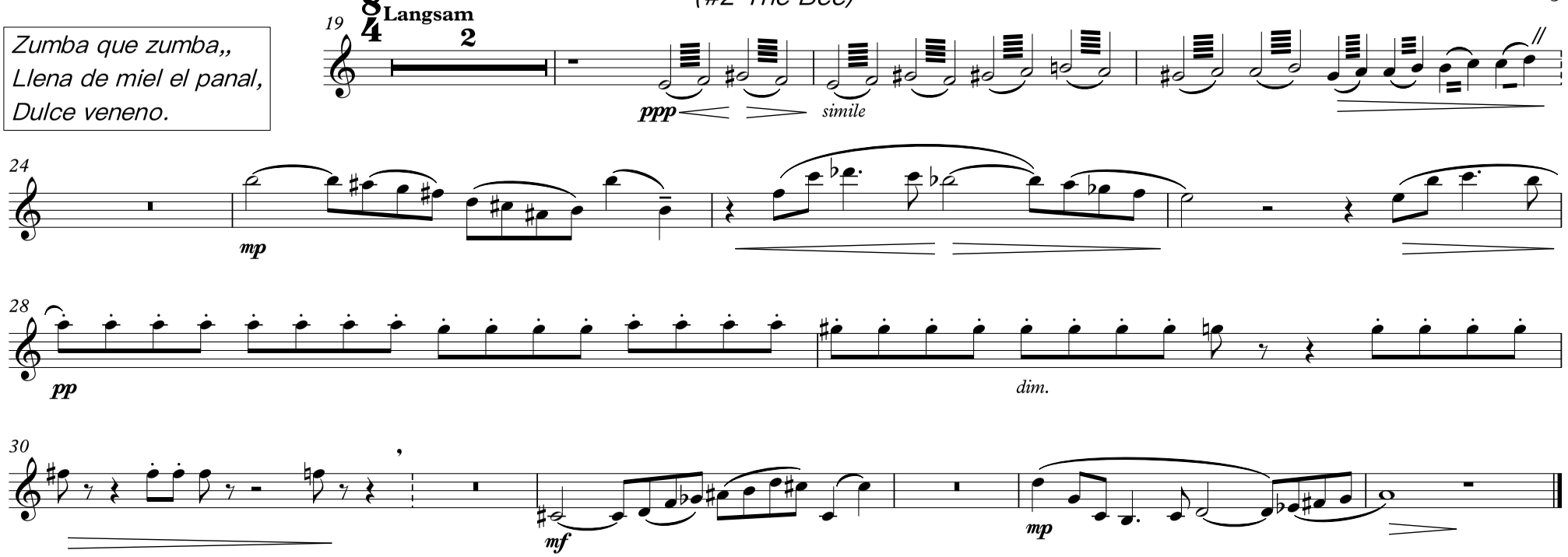


## #3 La Araña
## (#3 The Spider)

*Teje la araña,*
*Dando puntadas sin fin,*
*Cual loca sana.*

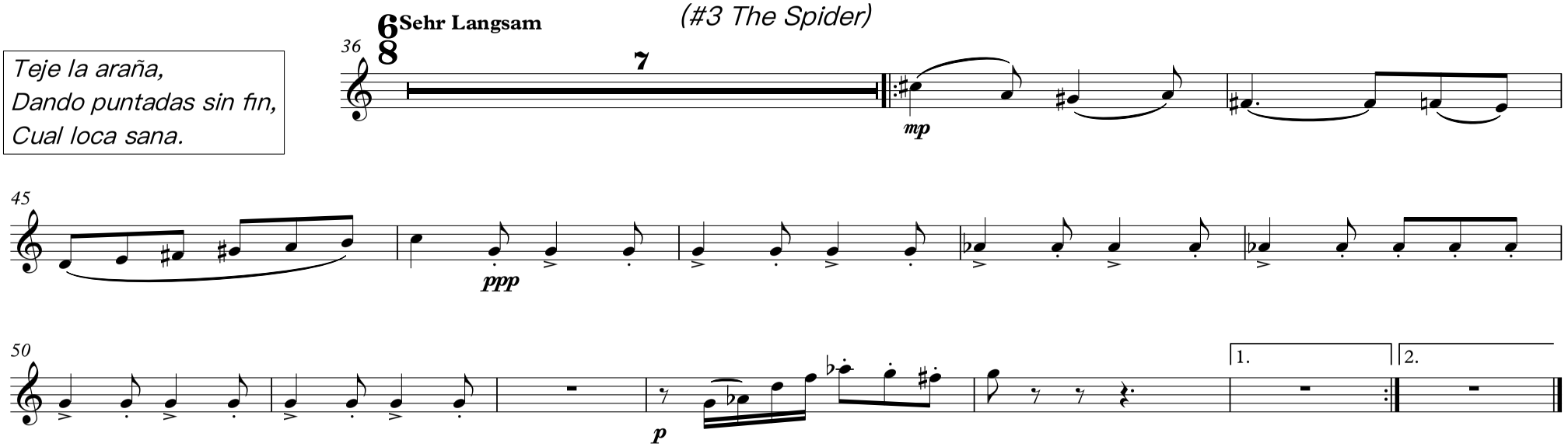

# #4 El Saltamontes
## (#4 The Grasshopper)

*Brinca que brinca,*
*Salta de aquí para allá,*
*¡Casi lo pillo!*

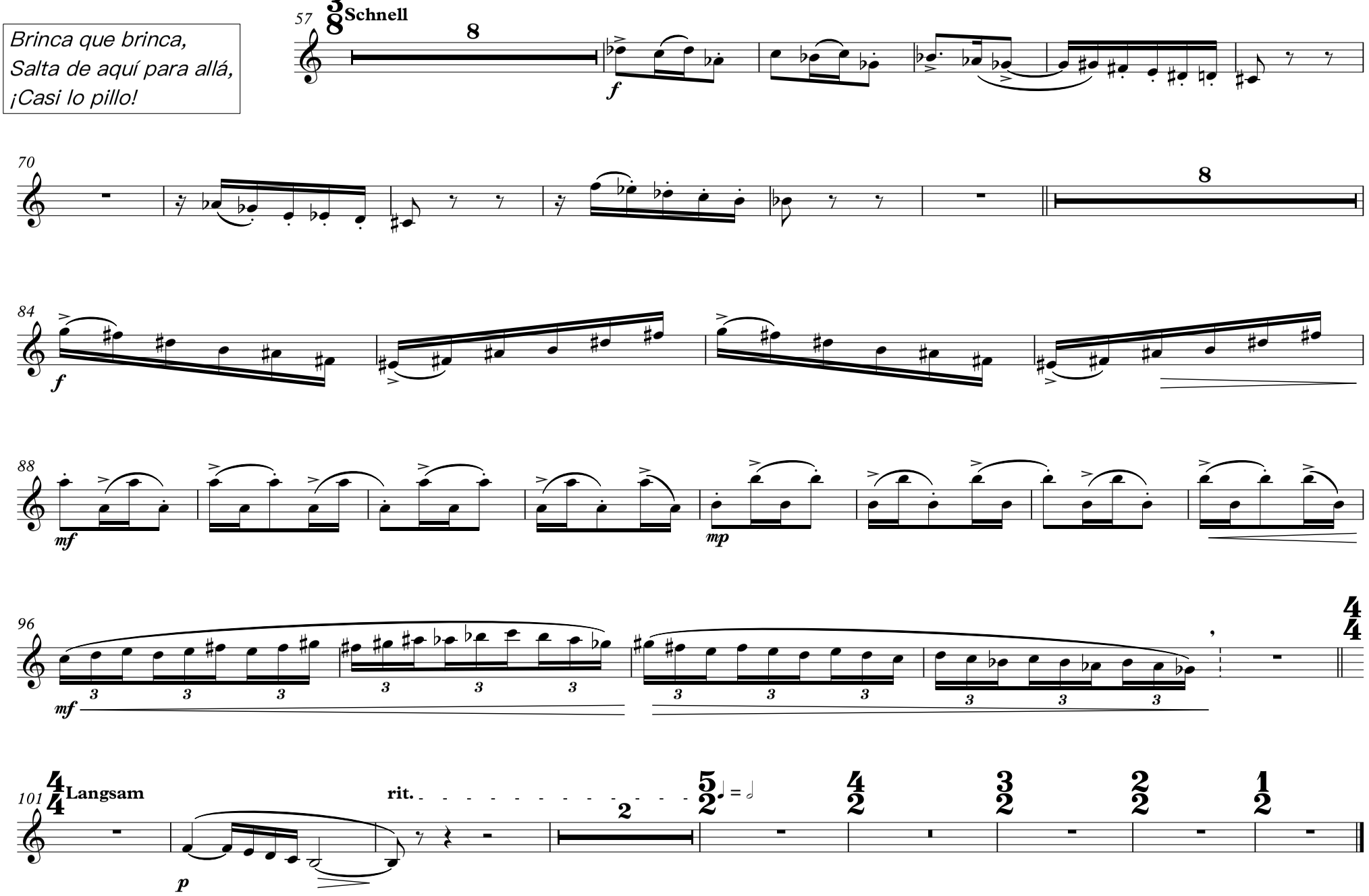

## #5 La Hormiga
## (#5 The Ant)

*Tortuoso andar,*
*Deambulando sin cesar,*
*¿Dónde irá a parar?*

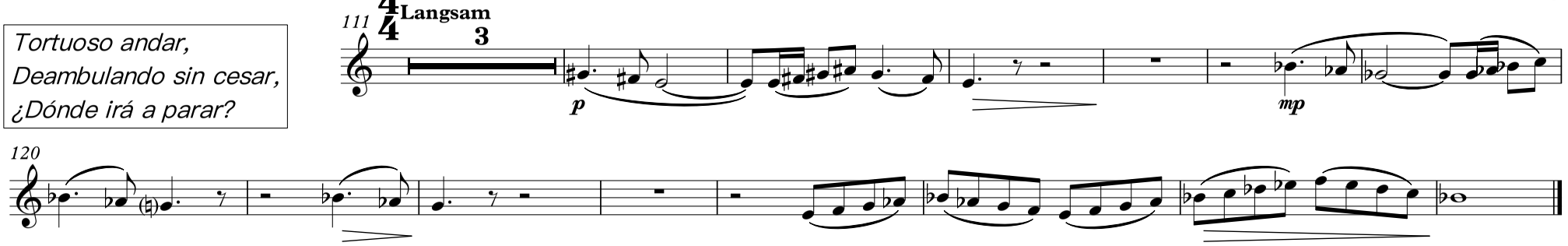


## #6 La Mosca
## (#6 The Fly)

*Zumba la mosca,*
*Danza en el aire feliz,*
*¡Ajena a su fin!*

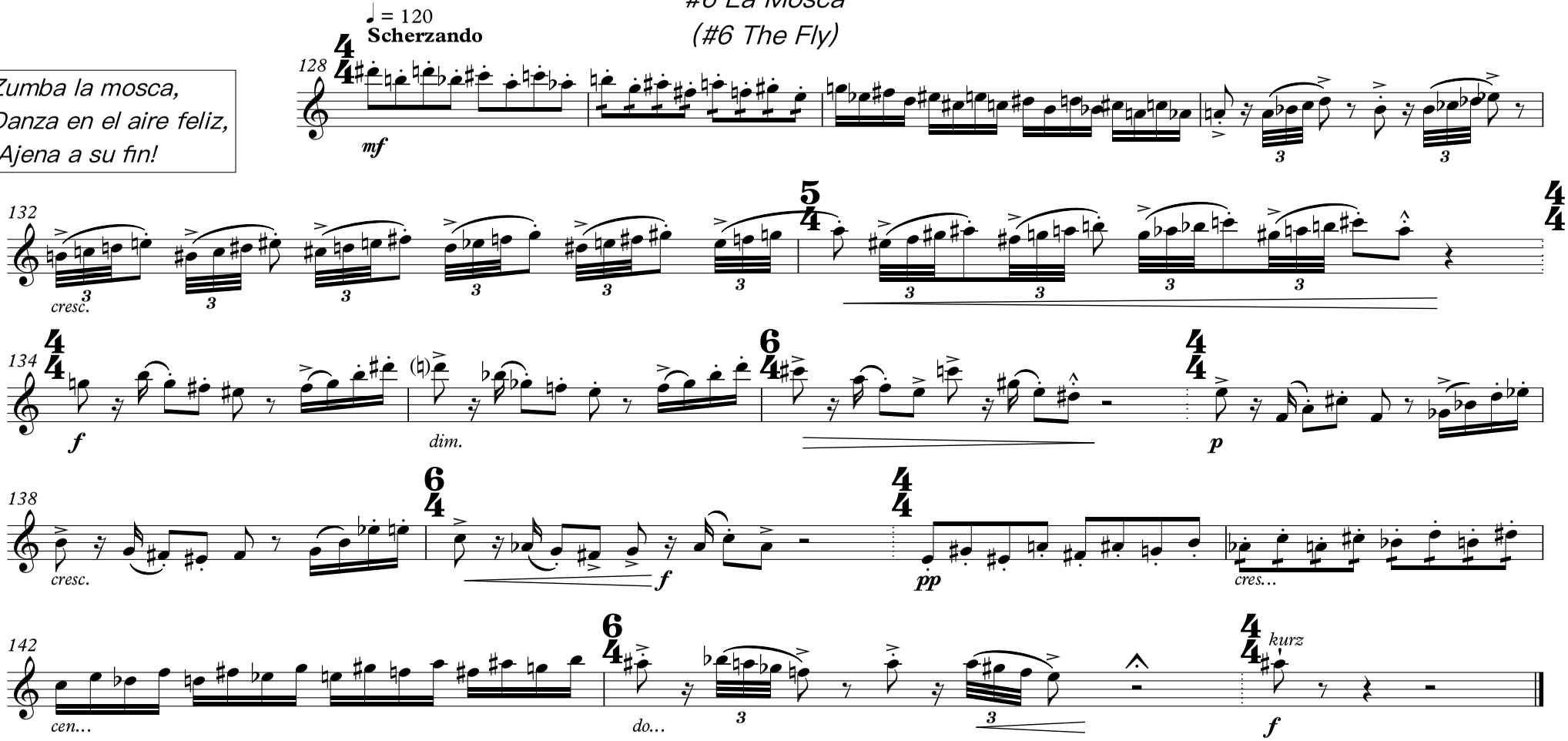

# #7 La Mariposa
## (#7 The Butterfly)

*Su vuelo feliz,*
*Cautiva a cuantos la ven,*
*¡Qué maravilla!*

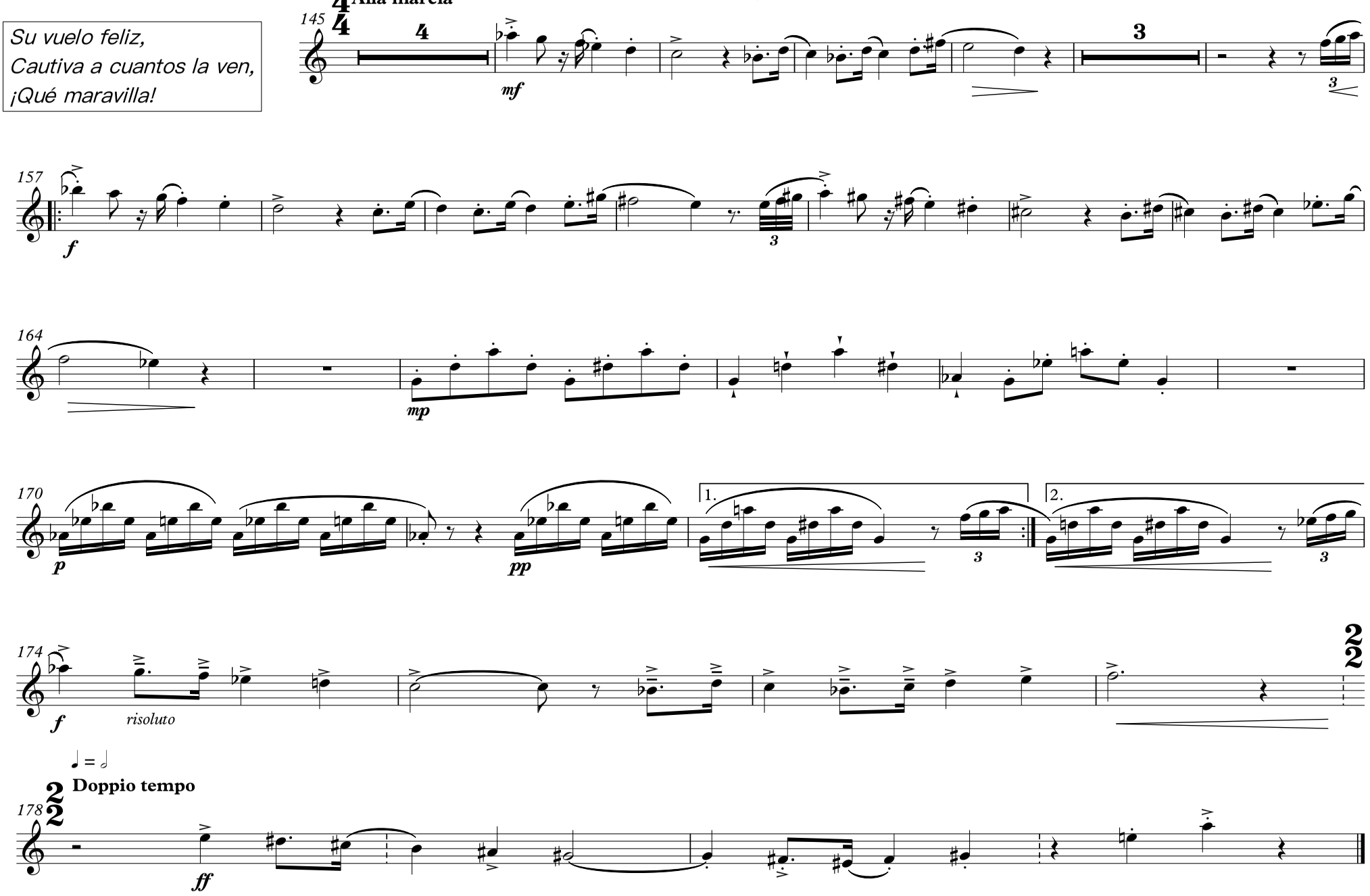

© José Toledo (2025)
ISWC T3336793905

Bb CLARINET

José Francisco Hernández Toledo

# *7 Musical Haikus for Woodwind Quintet*

Obra galardonada en la convocatoria de Premios al Arte del Ayuntamiento de Candelaria
3er Premio del 7º concurso bienal de composición musical para grupo de cámara Agustín Ramos 2025

Nº Reg. Prop. Intelectual 00765-02652214
ISWC T3336793905

Bb Clarinet

*Obra galardonada en la convocatoria de Premios al Arte del Ayuntamiento de Candelaria*
*3er Premio en el 7º concurso bienal de composición mucical para grupo de cámara Agustín Ramos 2025*

# 7 Musical Haikus for Woodwind Quintet

## *#1 La Mariquita*
## *(#1 The Ladybug)*

José Toledo

*Pequeña y futil,*
*Lenta como día sin fin,*
*A la hoja besa.*

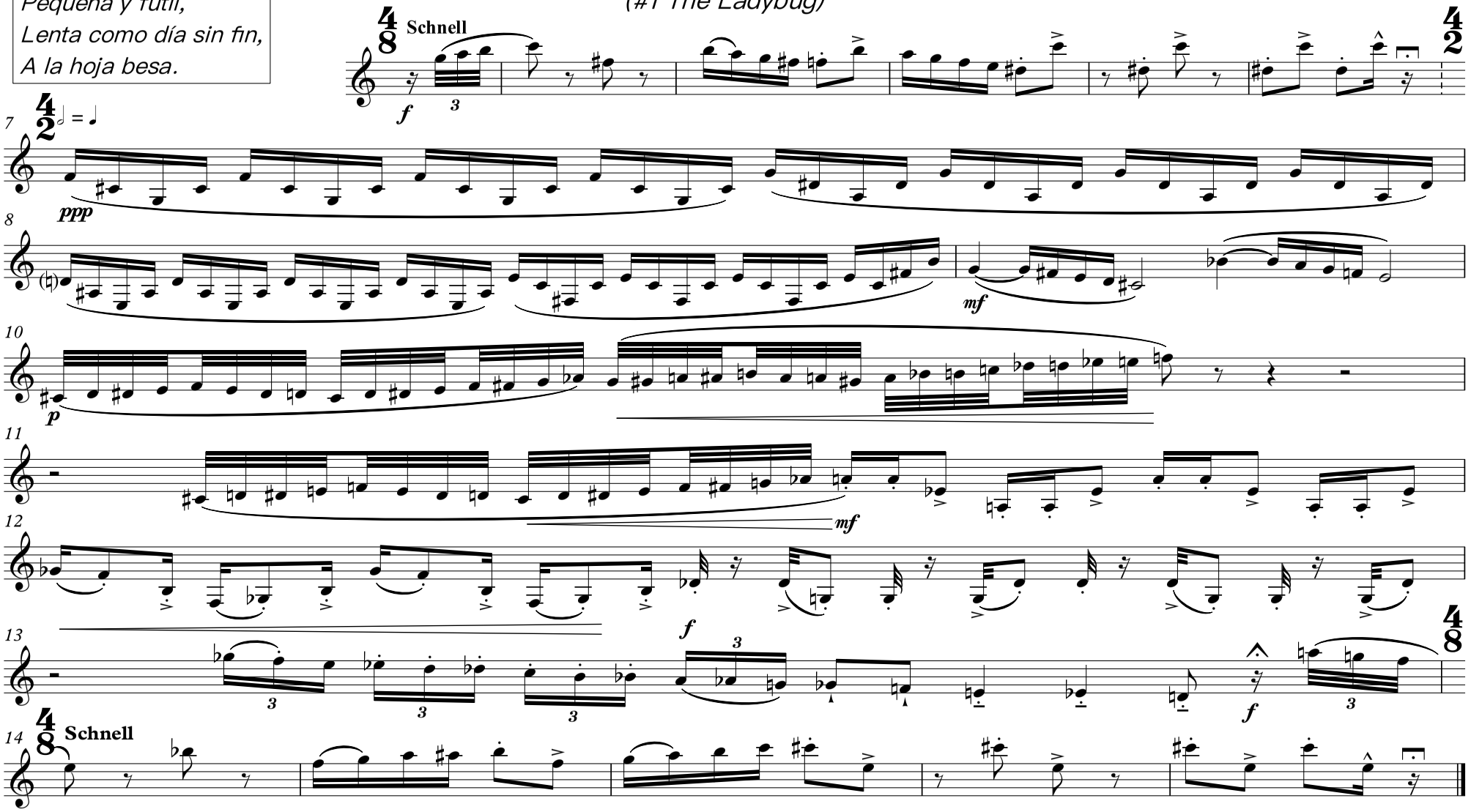


© José Toledo (2025)

## #2 La Abeja
## (#2 The Bee)

*Zumba que zumba,,*
*Llena de miel el panal,*
*Dulce veneno.*

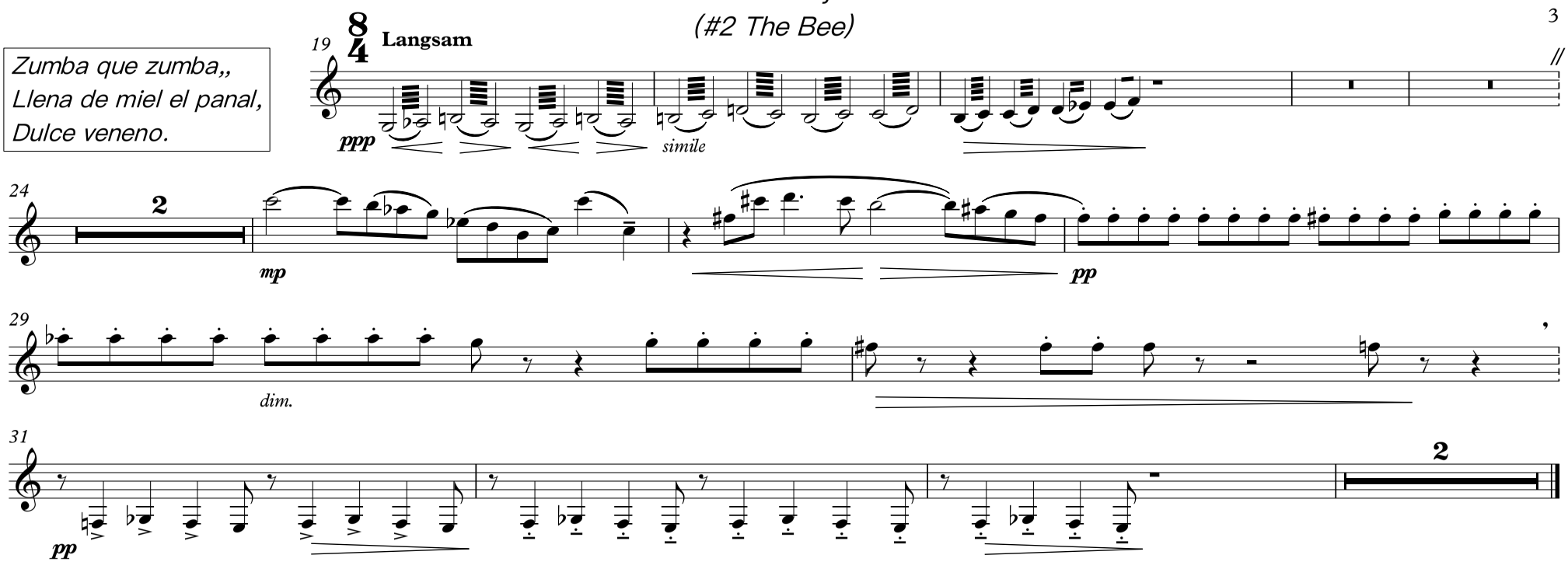


## #3 La Araña
## (#3 The Spider)

*Teje la araña,*
*Dando puntadas sin fin,*
*Cual loca sana.*

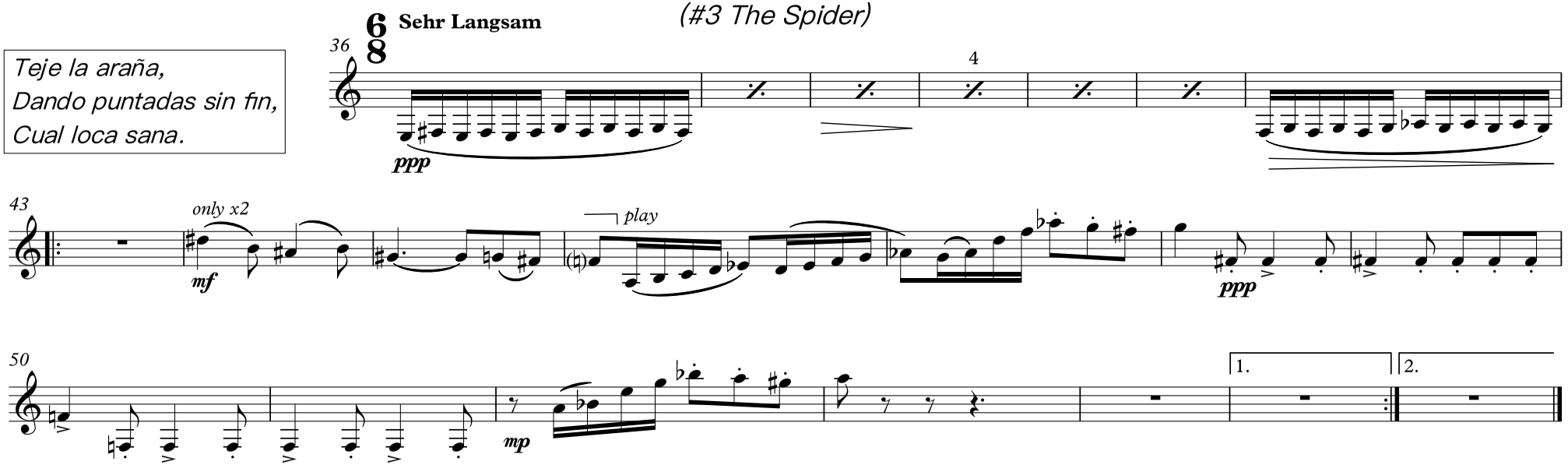

# #4 El Saltamontes
## (#4 The Grasshopper)

*Brinca que brinca,*
*Salta de aquí para allá,*
*¡Casi lo pillo!*

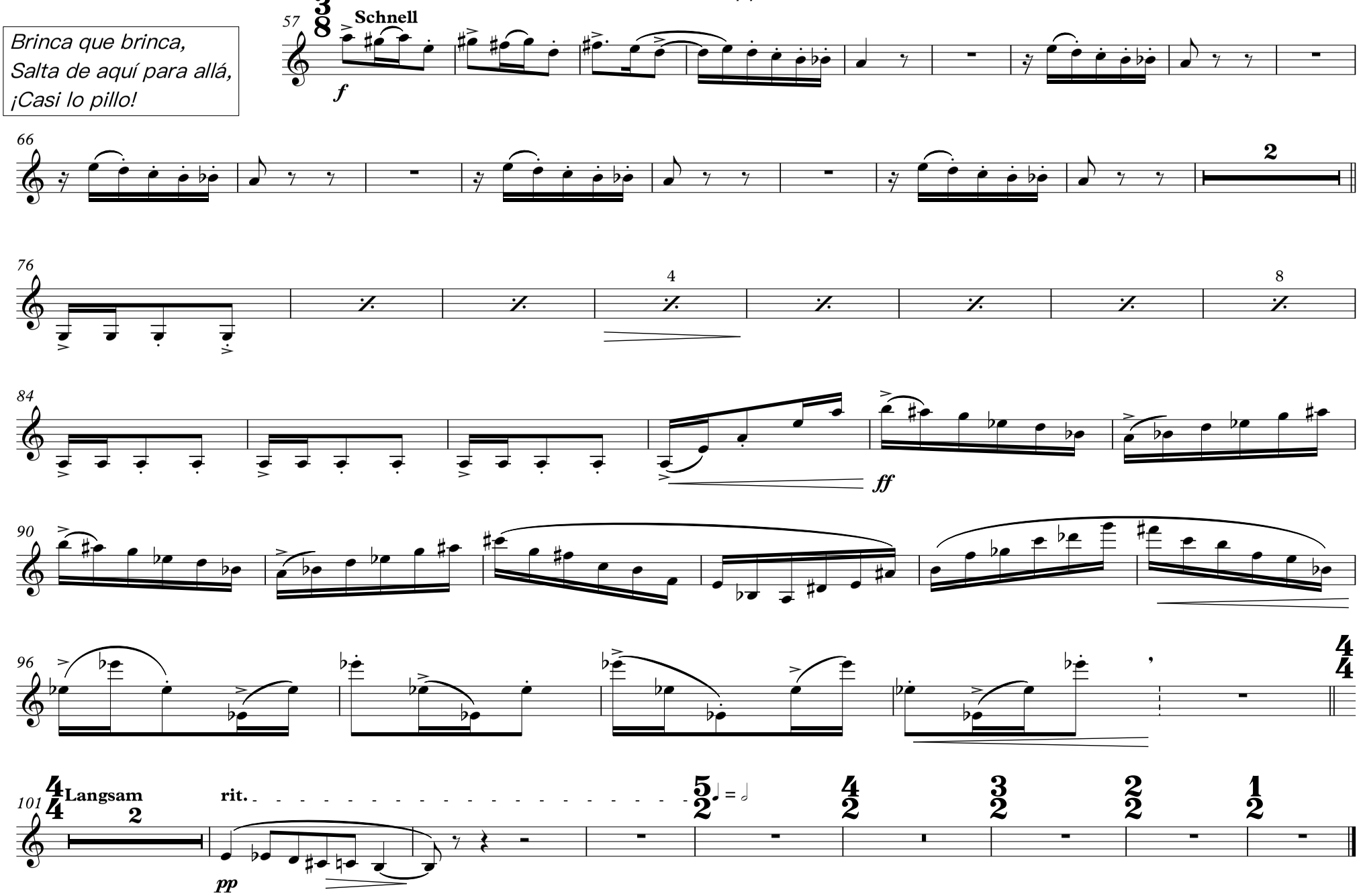

## #5 La Hormiga
## (#5 The Ant)

*Tortuoso andar,*
*Deambulando sin cesar,*
*¿Dónde irá a parar?*

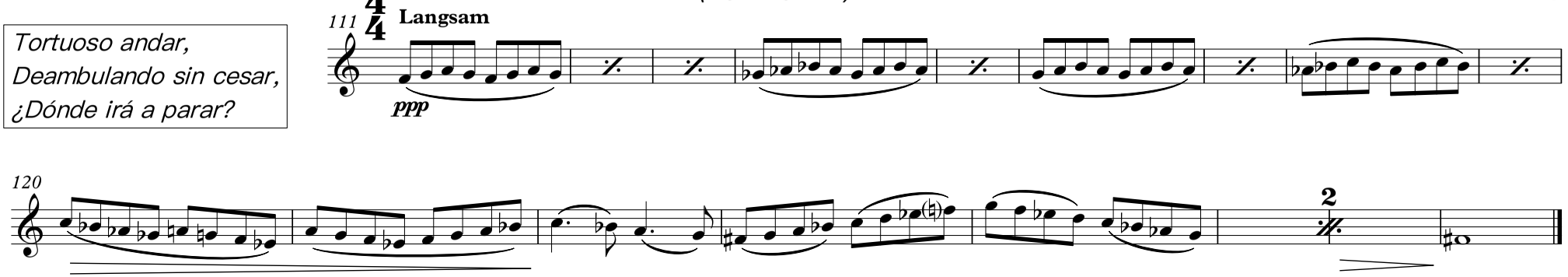


## #6 La Mosca
## (#6 The Fly)

*Zumba la mosca,*
*Danza en el aire feliz,*
*¡Ajena a su fin!*

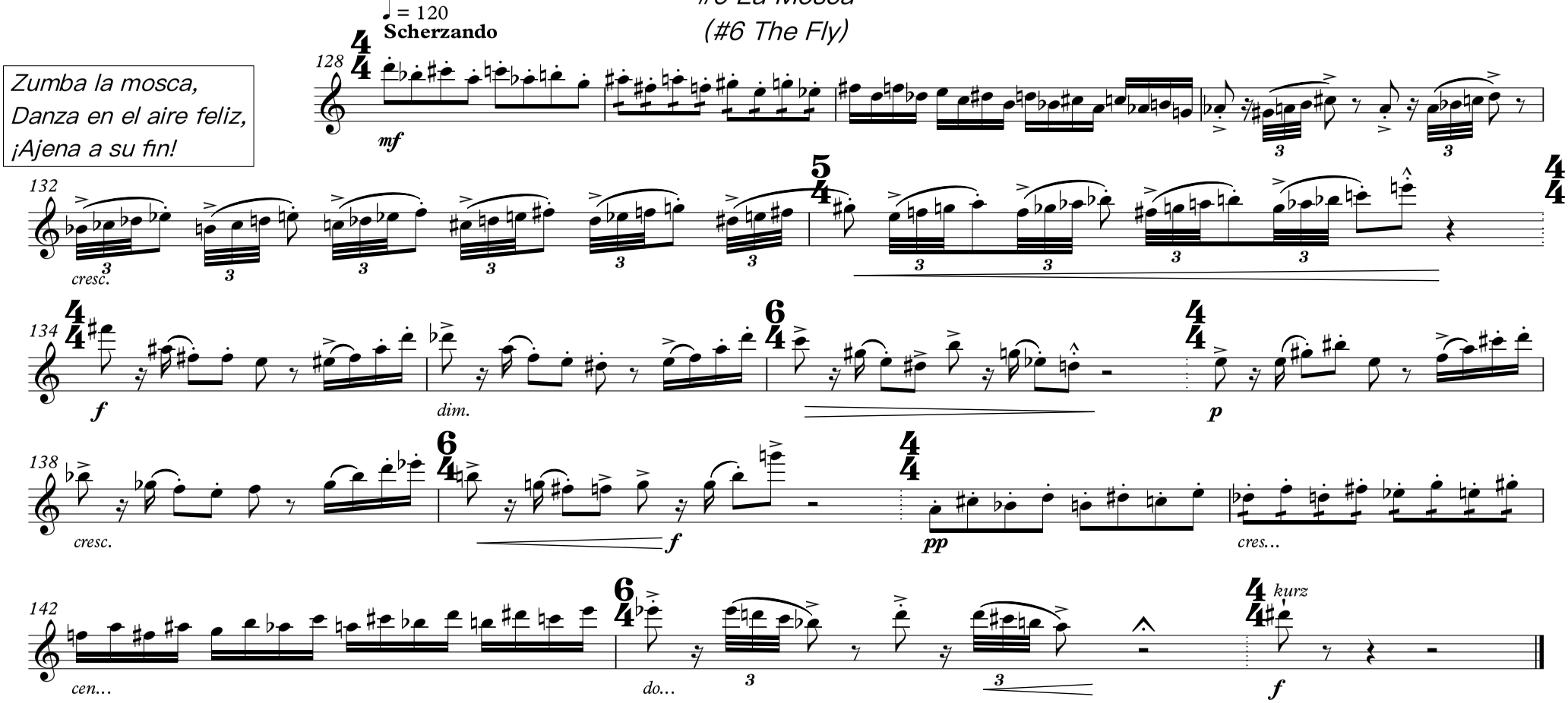

# #7 La Mariposa
## (#7 The Butterfly)

*Su vuelo feliz,*
*Cautiva a cuantos la ven,*
*¡Qué maravilla!*

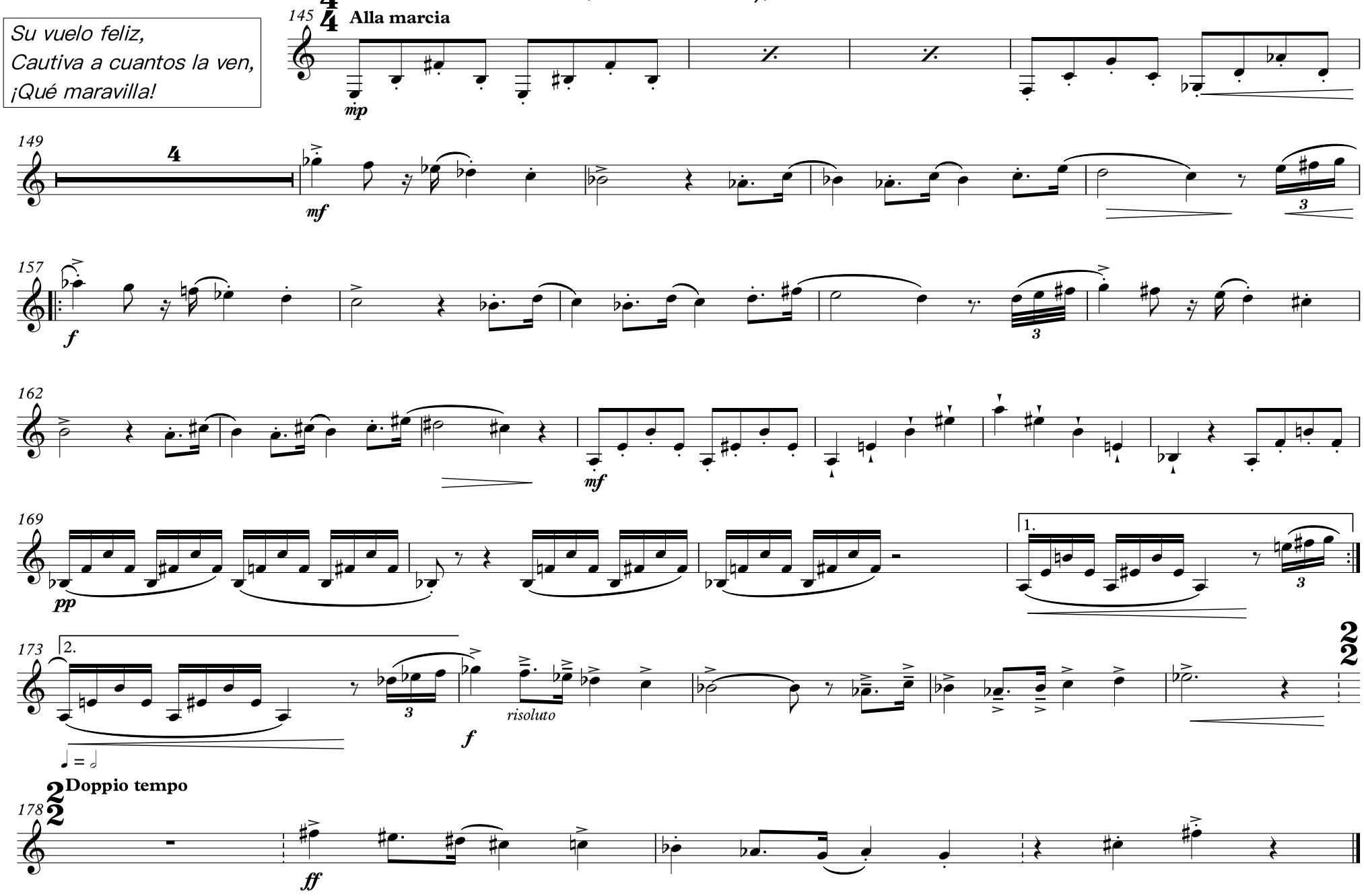

© José Toledo (2025)
ISWC T3336793905

F HORN

José Francisco Hernández Toledo

# *7 Musical Haikus for Woodwind Quintet*

Obra galardonada en la convocatoria de Premios al Arte del Ayuntamiento de Candelaria
3er Premio del 7º concurso bienal de composición musical para grupo de cámara Agustín Ramos 2025

Nº Reg. Prop. Intelectual 00765-02652214
ISWC T3336793905

F Horn

*Obra galardonada en la convocatoria de Premios al Arte del Ayuntamiento de Candelaria*
*3er Premio en el 7º concurso bienal de composición mucical para grupo de cámara Agustín Ramos 2025*

# 7 Musical Haikus for Woodwind Quintet

## *#1 La Mariquita*

## *(#1 The Ladybug)*

José Toledo

*Pequeña y futil,*
*Lenta como día sin fin,*
*A la hoja besa.*

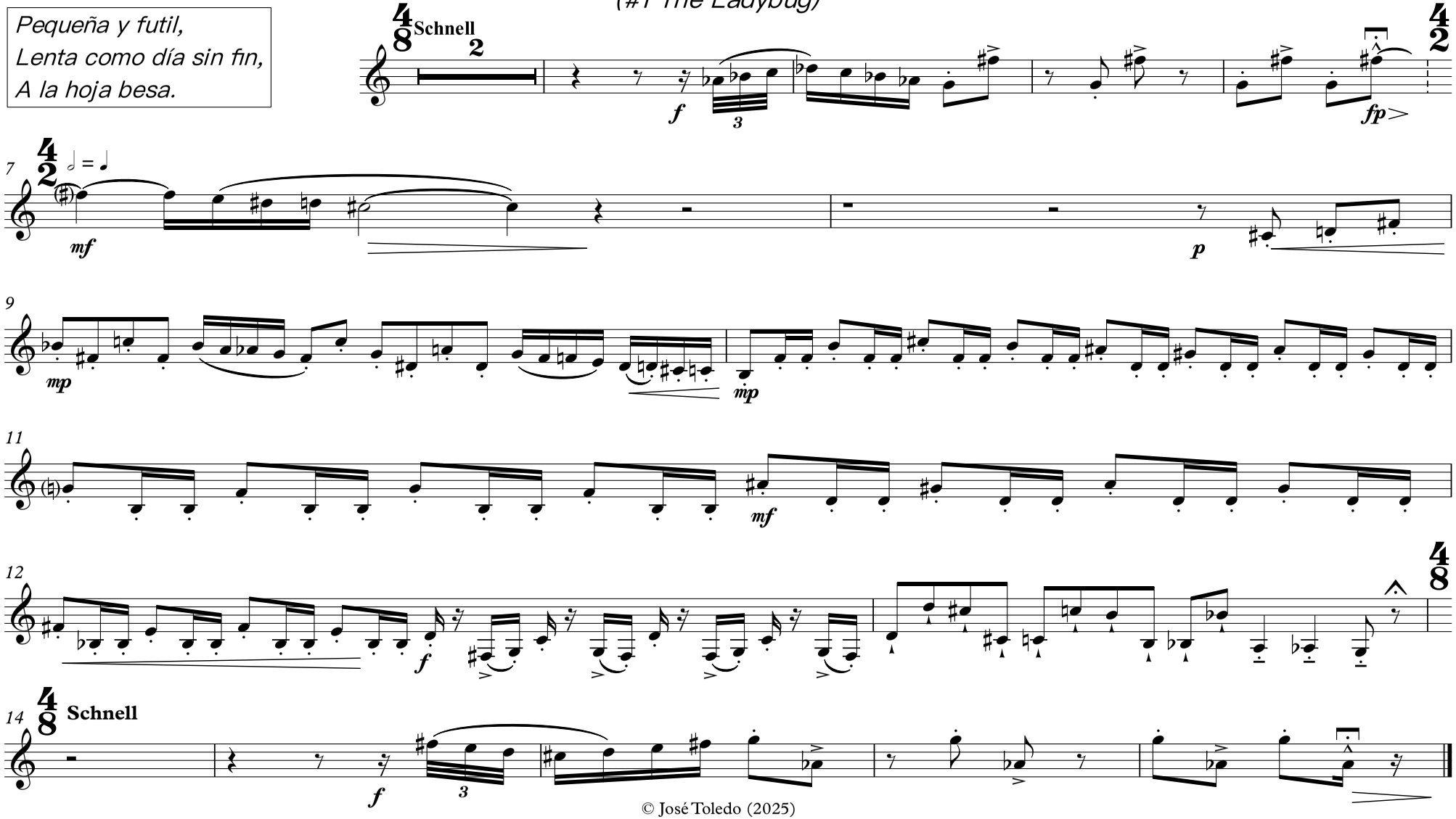


© José Toledo (2025)

## #2 La Abeja
## (#2 The Bee)

*Zumba que zumba,,*
*Llena de miel el panal,*
*Dulce veneno.*

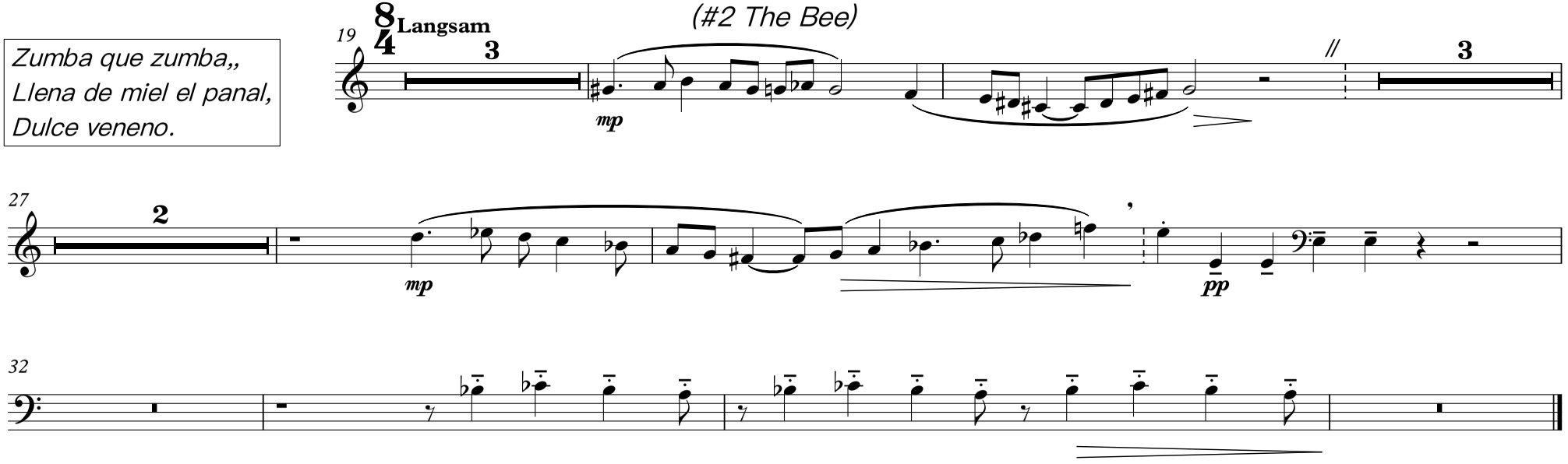


## #3 La Araña
## (#3 The Spider)

*Teje la araña,*
*Dando puntadas sin fin,*
*Cual loca sana.*

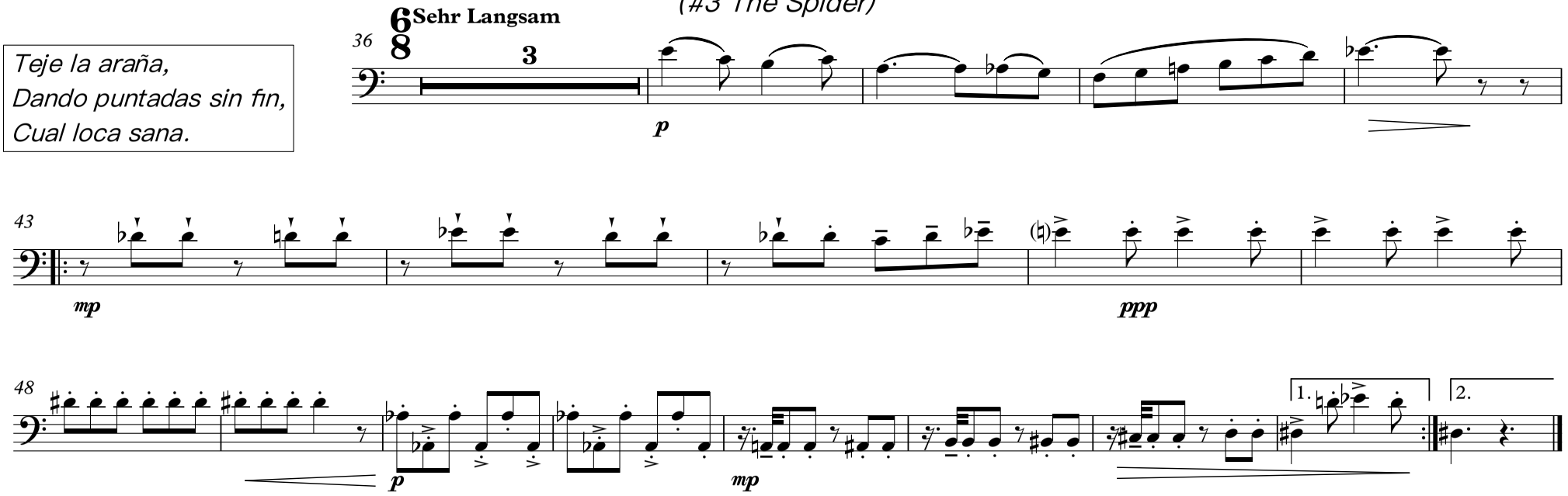

# #4 El Saltamontes
## (#4 The Grasshopper)

*Brinca que brinca,*
*Salta de aquí para allá,*
*¡Casi lo pillo!*

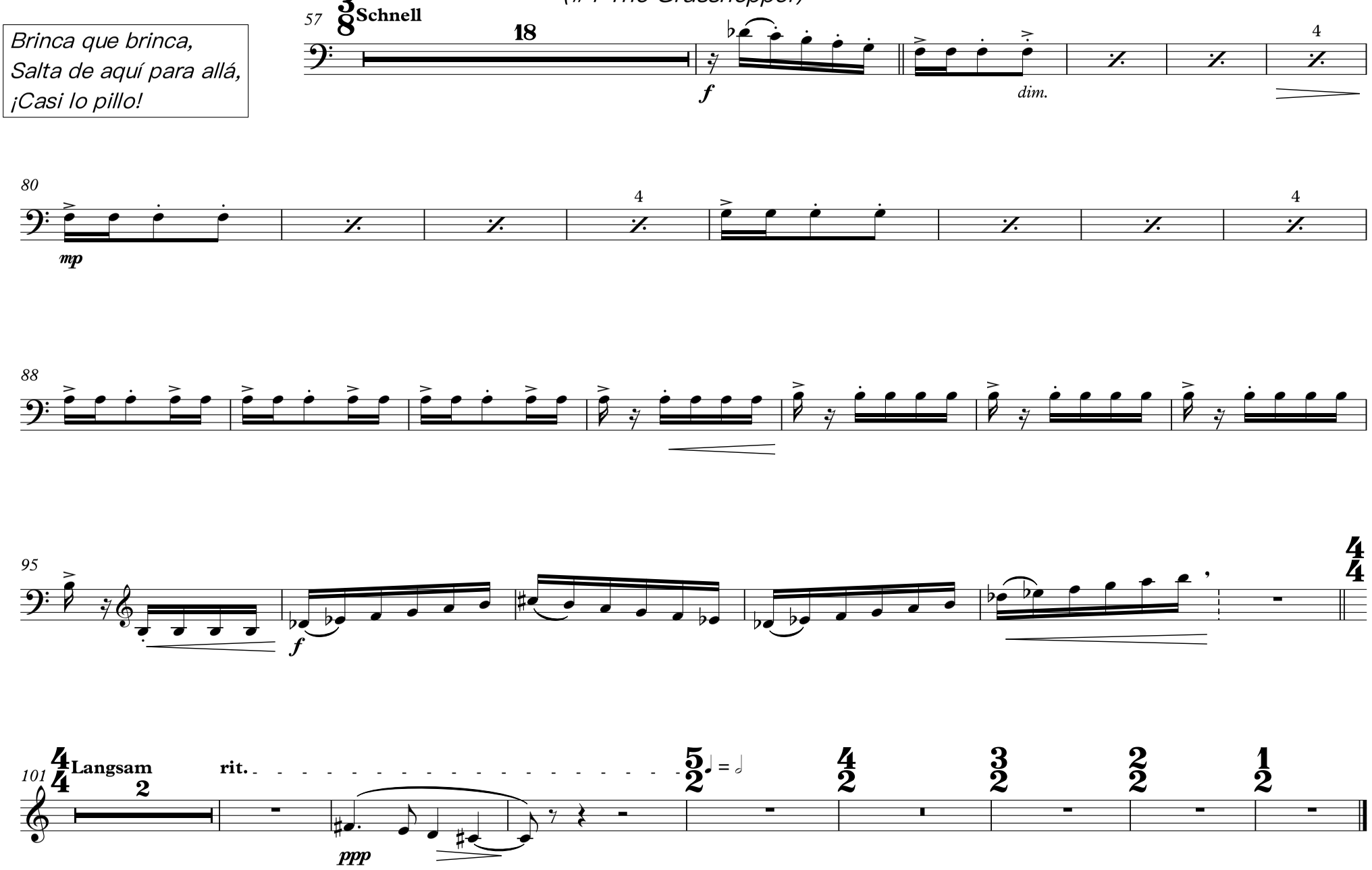

## #5 La Hormiga
## (#5 The Ant)

*Tortuoso andar,*
*Deambulando sin cesar,*
*¿Dónde irá a parar?*

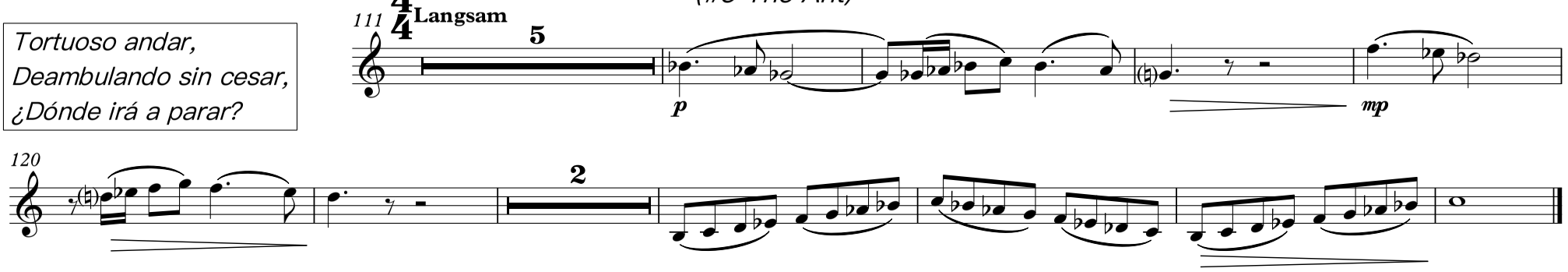


## #6 La Mosca
## (#6 The Fly)

*Zumba la mosca,*
*Danza en el aire feliz,*
*¡Ajena a su fin!*

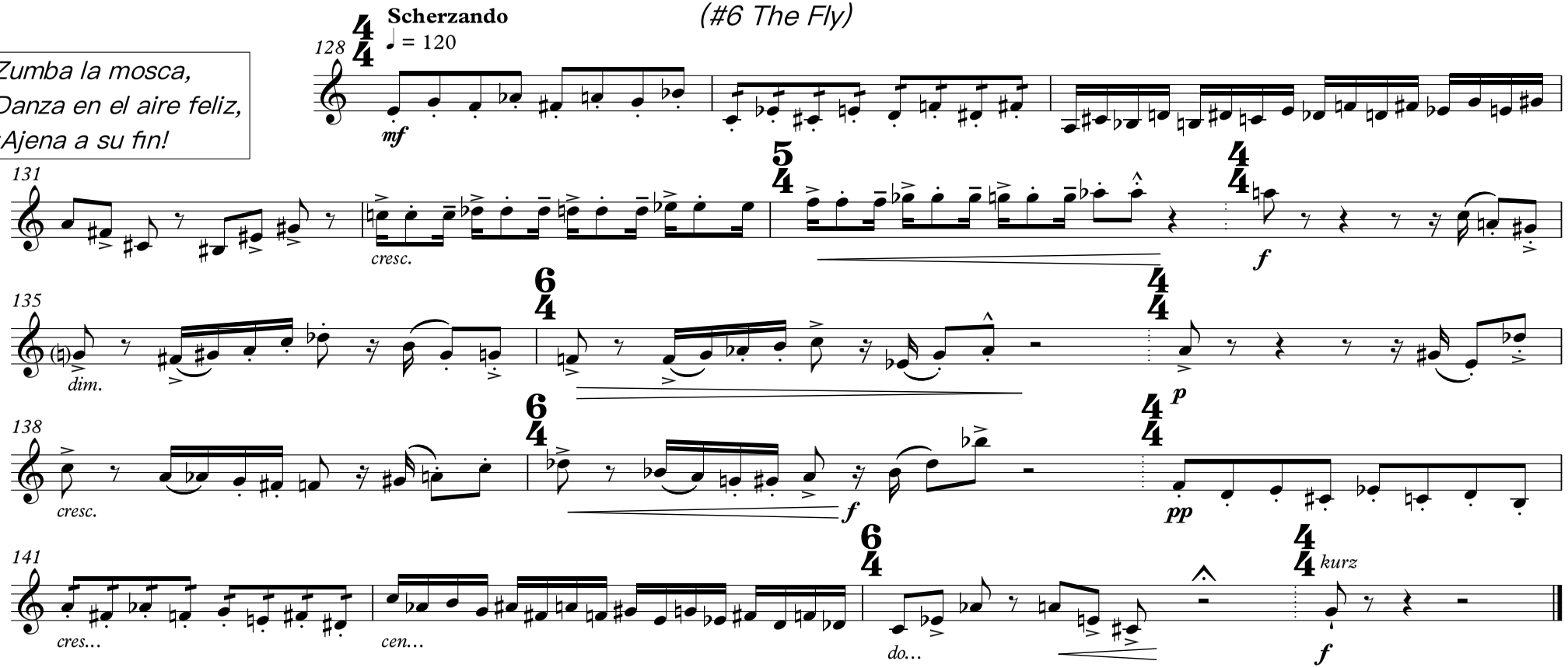

# #7 La Mariposa
## (#7 The Butterfly)

*Su vuelo feliz,*
*Cautiva a cuantos la ven,*
*¡Qué maravilla!*

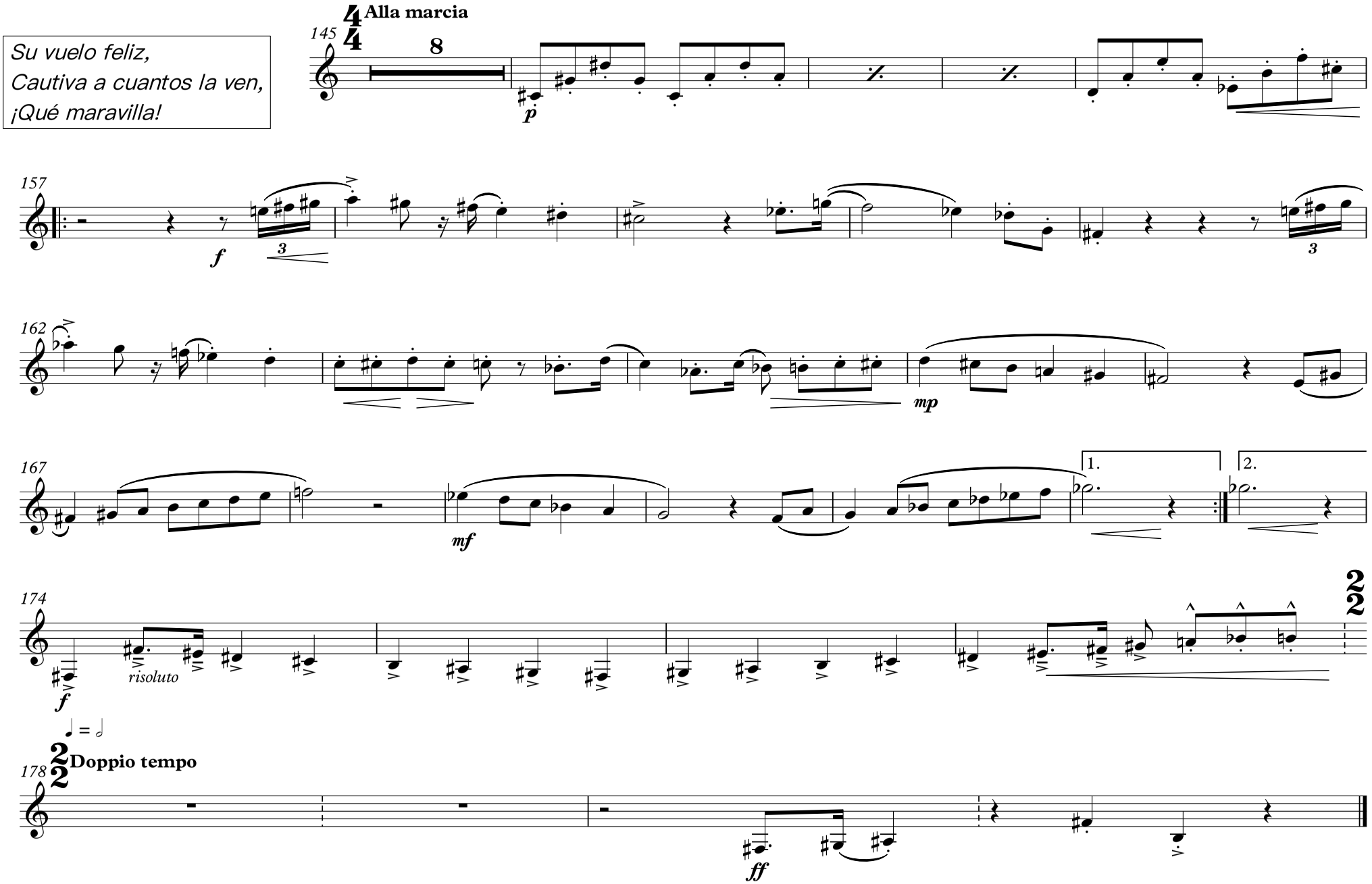

© José Toledo (2025)
ISWC T3336793905

BASSON

José Francisco Hernández Toledo

# *7 Musical Haikus for Woodwind Quintet*

Obra galardonada en la convocatoria de Premios al Arte del Ayuntamiento de Candelaria
3er Premio del 7º concurso bienal de composición musical para grupo de cámara Agustín Ramos 2025

Nº Reg. Prop. Intelectual 00765-02652214
ISWC T3336793905

Basson

*Obra galardonada en la convocatoria de Premios al Arte del Ayuntamiento de Candelaria*
*3er Premio en el 7º concurso bienal de composición mucical para grupo de cámara Agustín Ramos 2025*

# 7 Musical Haikus for Woodwind Quintet

## *#1 La Mariquita*
## *(#1 The Ladybug)*

José Toledo

*Pequeña y futil,*
*Lenta como día sin fin,*
*A la hoja besa.*

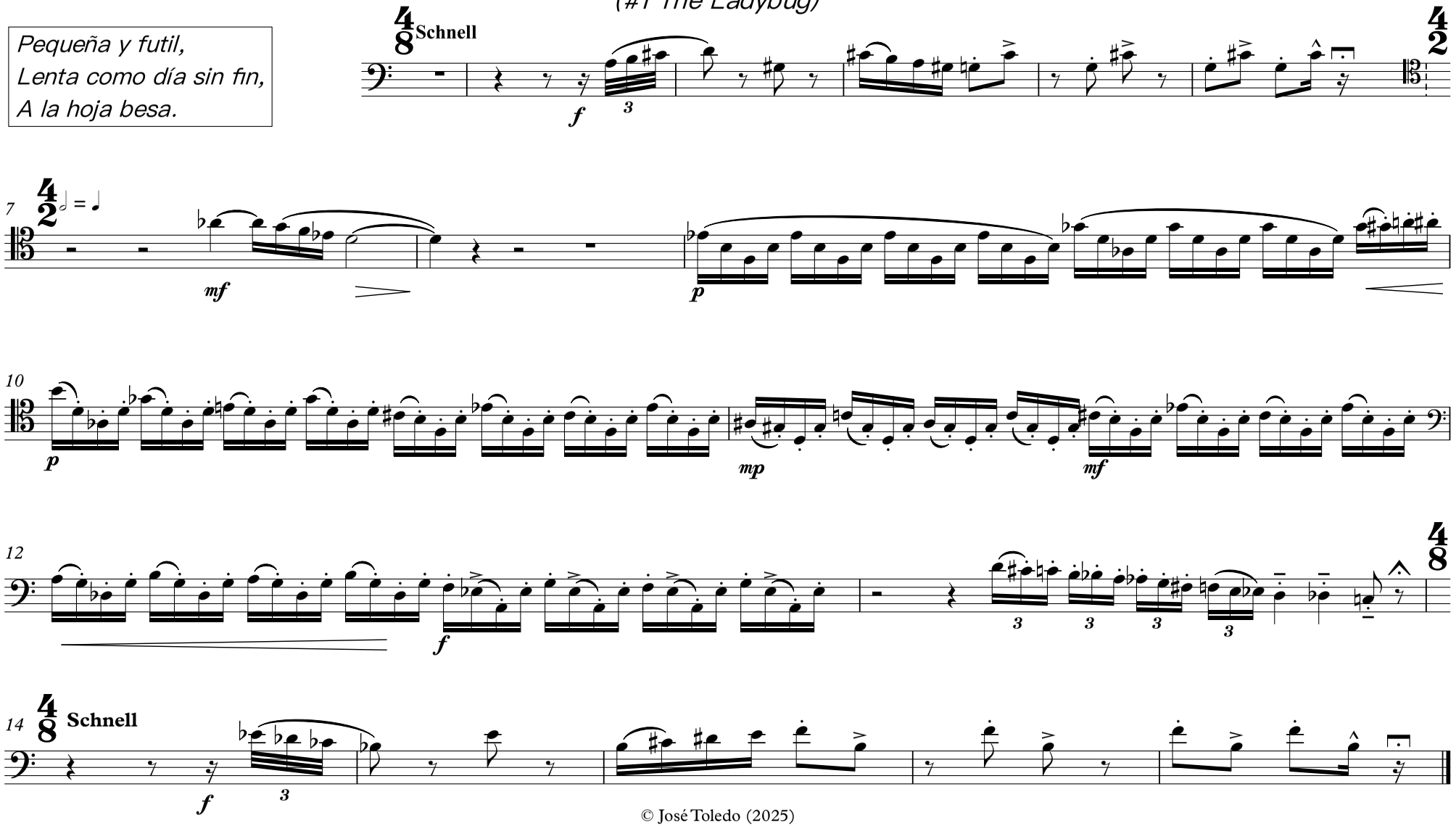


© José Toledo (2025)

## #2 La Abeja
## (#2 The Bee)

*Zumba que zumba,,*
*Llena de miel el panal,*
*Dulce veneno.*

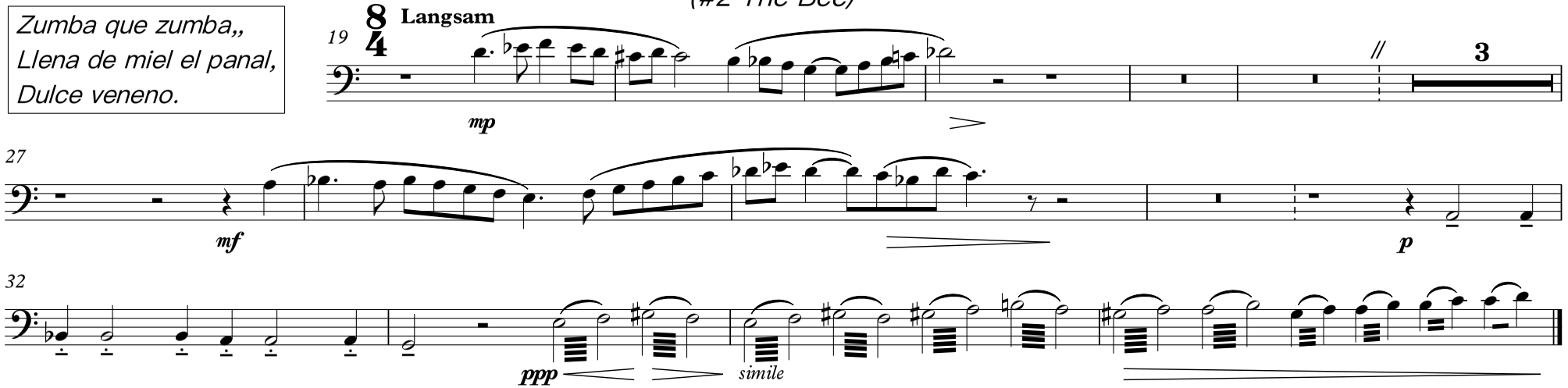


## #3 La Araña
## (#3 The Spider)

*Teje la araña,*
*Dando puntadas sin fin,*
*Cual loca sana.*

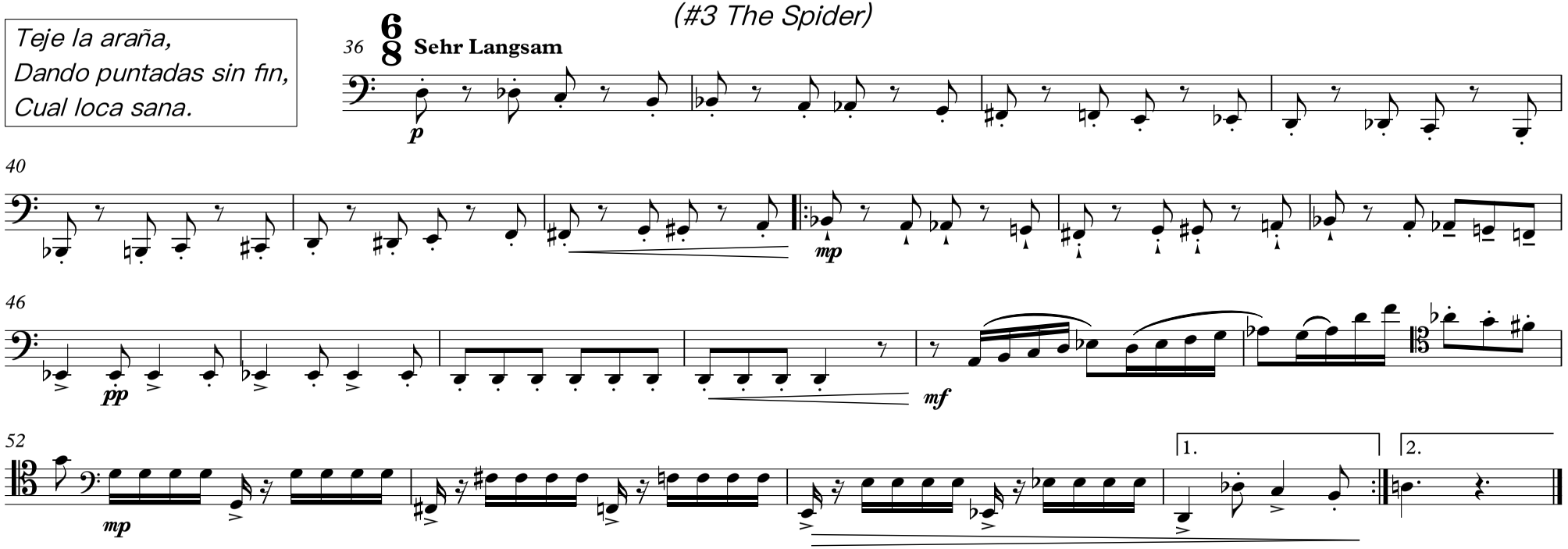

# #4 El Saltamontes
## (#4 The Grasshopper)

*Brinca que brinca,*
*Salta de aquí para allá,*
*¡Casi lo pillo!*

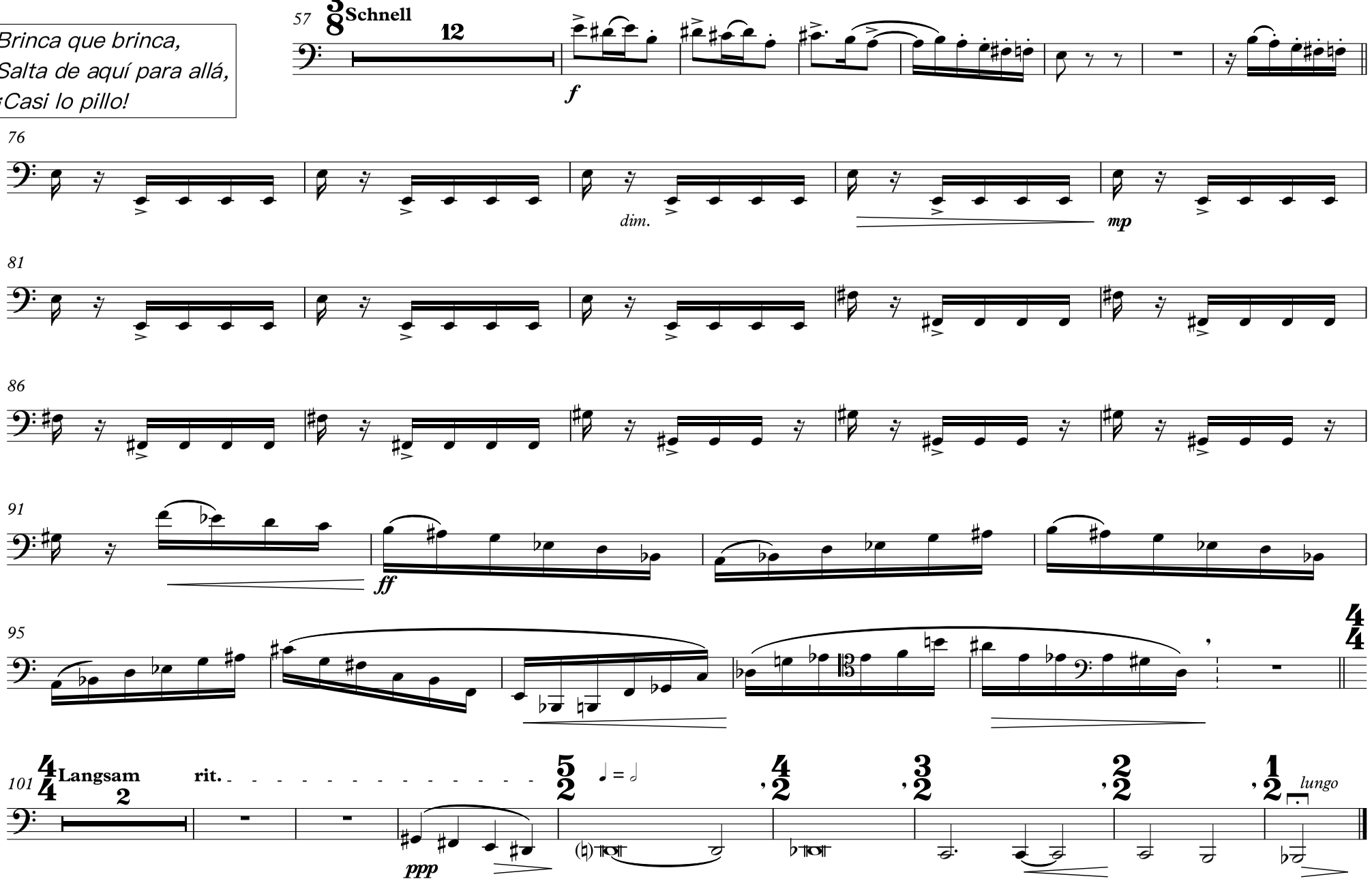

## #5 La Hormiga
## (#5 The Ant)

*Tortuoso andar,*
*Deambulando sin cesar,*
*¿Dónde irá a parar?*

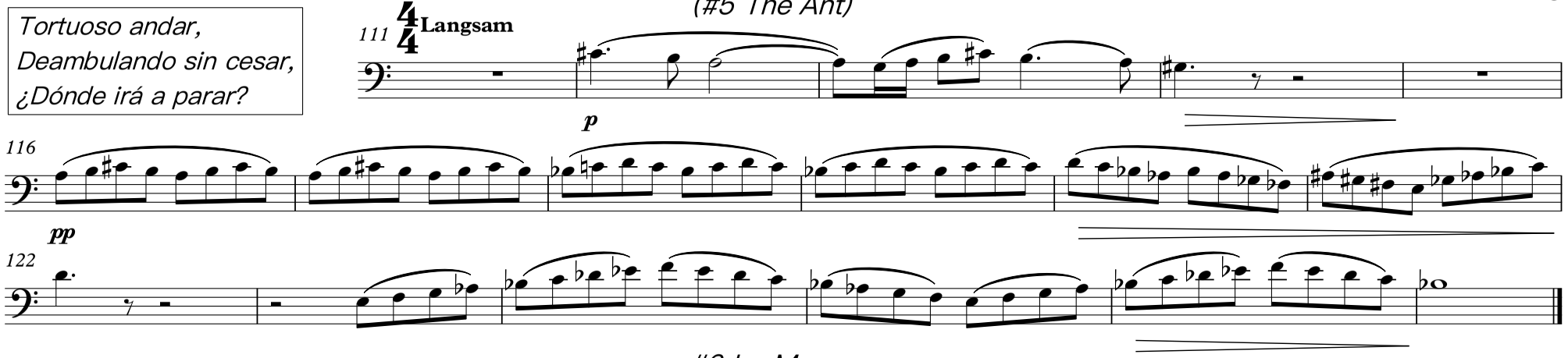


## #6 La Mosca
## (#6 The Fly)

*Zumba la mosca,*
*Danza en el aire feliz,*
*¡Ajena a su fin!*

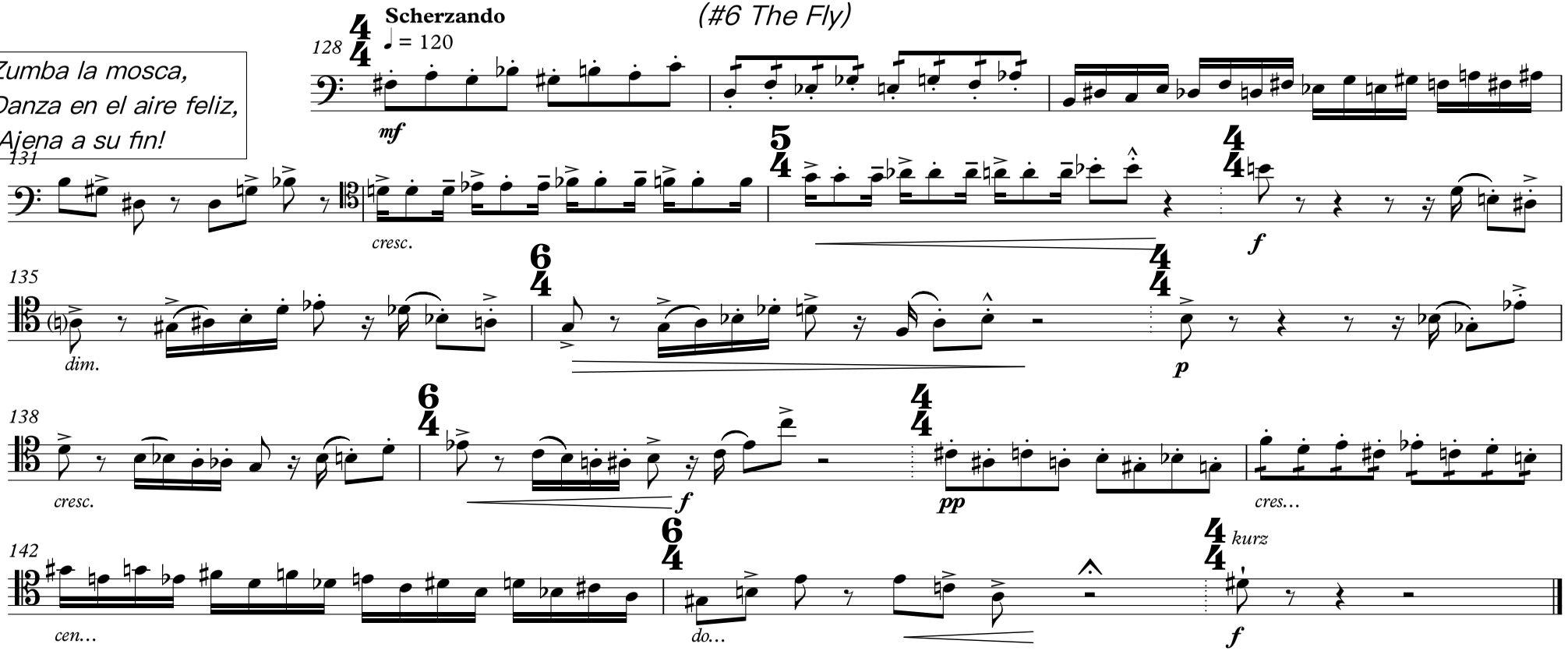

# #7 La Mariposa
## (#7 The Butterfly)

*Su vuelo feliz,*
*Cautiva a cuantos la ven,*
*¡Qué maravilla!*

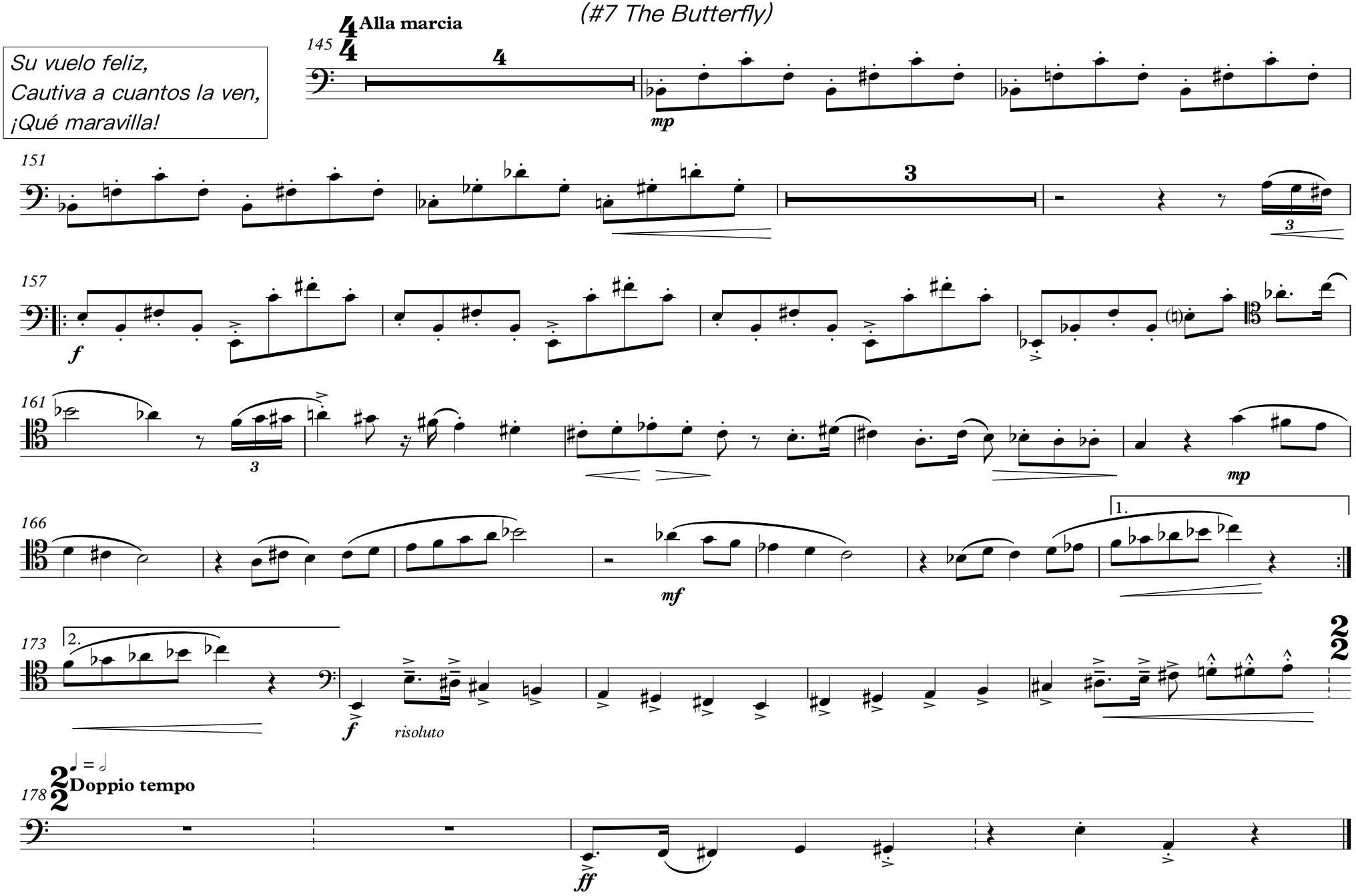

© José Toledo (2025)
ISWC T3336793905